

BUDYNEK C.T. PIĘTRO

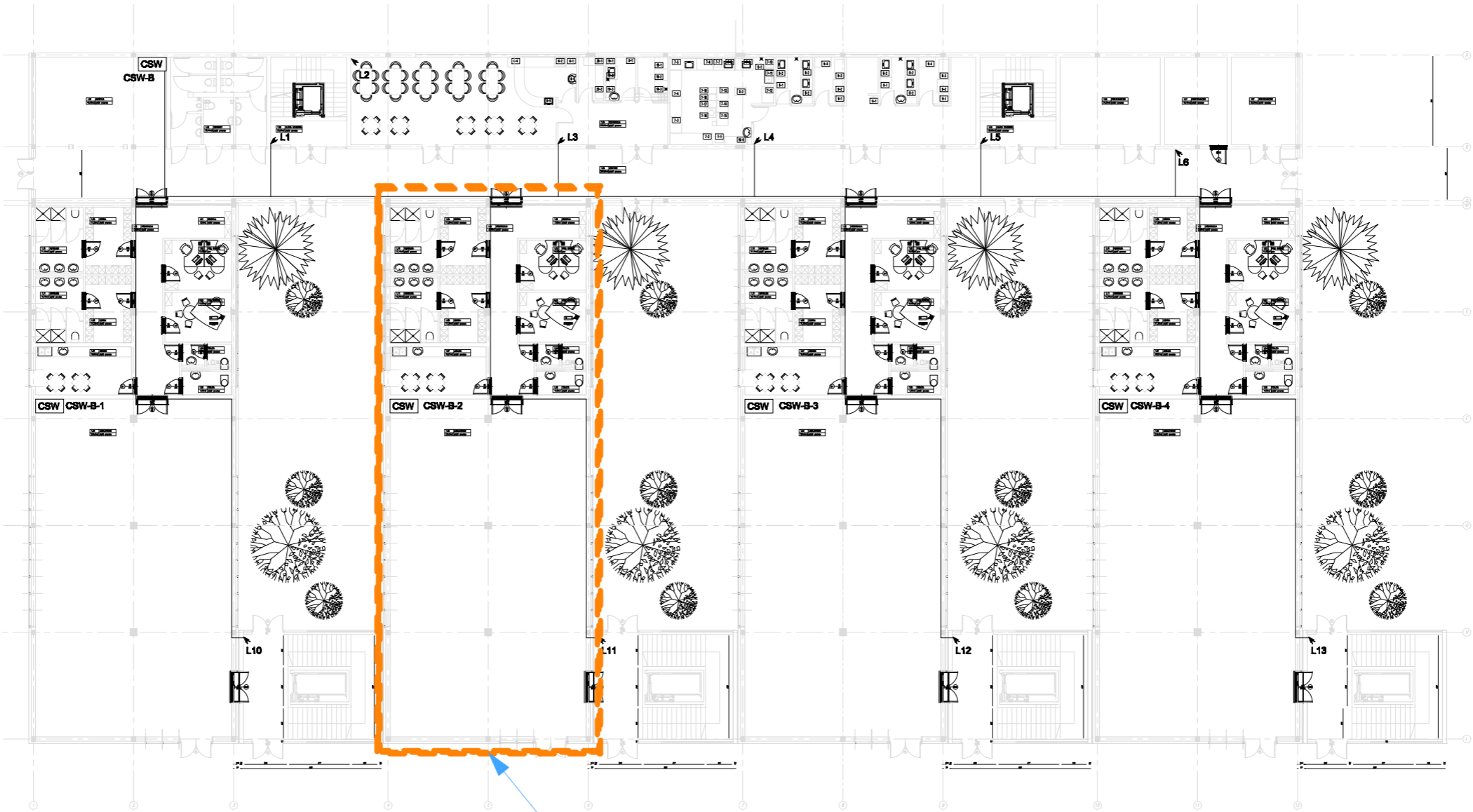

PROJEKTOWANY LOKAL

<div>INWESTOR</div> <div>Kielecki Park Technologiczny</div> <div>Kiece ul. Olszewskiego 6</div> <div></div> <div>KIELECKI PARK TECHNOLOGICZNY</div> <div>www.technopark.kielce.pl</div>	PROJEKT ARANŻACJI I WYPOSAŻENIA		FAZA	Projekt Wnętrz
	MOD. F BUD. CT		BRANŻA	Architektura
			SKALA	
<div>BIURO PROJEKTÓW :</div> <div>OKO ARCHITEKCI</div> <div>ul. Olszewskiego 6 lok 3.29 25-663 Kielce</div> <div>tel. +48 516 199 530</div> <div></div> <div>ARCHITEKCI</div> <div>NAZWA I ADRES OBIEKTU BUDOWLANEGO :</div> <div>BUDYNEK CT MODUŁ F</div> <div>KPT KIELCE UL. OLSZEWSKIEGO</div> <div><small>Prawa autorskie zastrzeżone. Ustawa z dn. 4.02.1994 r. Kopowanie i wykorzystywanie bez zgody autora jest zabronione</small></div>	TYTUŁ RYSUNKU :		NR RYS.	A1
	LOKALIZACJA INWESTYCJI		IMIĘ I NAZWISKO	Data i podpis
	GŁÓWNY PROJEKTANT	mgr inż.arch. Andrzej Starachowski	SW 10/2004 spec. arch.	02,2015r
	PROJEKTANT	mgr inż.arch. Agnieszka Starachowska		02,2015r
		mgr inż.		

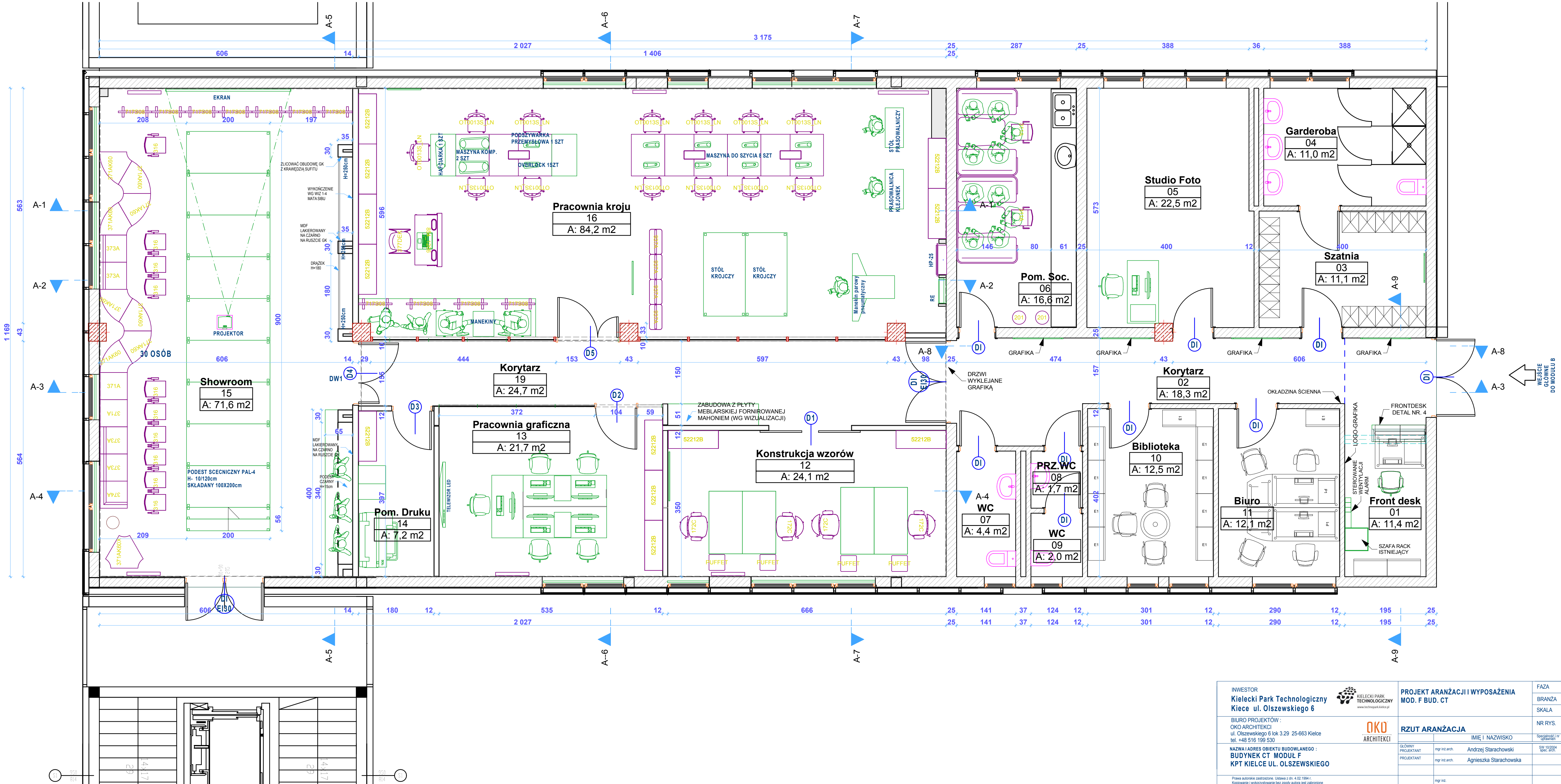

<div>INWESTOR</div> <div>Kielecki Park Technologiczny</div> <div>Kiecie ul. Olszewskiego 6</div> <div>BIURO PROJEKTÓW :</div> <div>OKO ARCHITEKCI</div> <div>ul. Olszewskiego 6 lok 3.29 25-663 Kielce</div> <div>tel. +48 516 199 530</div> <div>NAZWA I ADRES OBIEKTU BUDOWLANEGO :</div> <div>BUDYNEK CT MODUŁ F</div> <div>KPT KIELCE UL. OLSZEWSKIEGO</div> <div><small>Prawa autorskie zastrzeżone. Ustawa z dn. 4.02.1994 r. Kopowanie i wykorzystywanie bez zgody autora jest zabronione</small></div>	<div></div> <div>KIELECKI PARK TECHNOLOGICZNY</div> <div>www.techpark.kielce.pl</div> <div></div> <div>OKO ARCHITEKCI</div>	PROJEKT ARANŻACJI I WYPOSAŻENIA		FAZA	Projekt Wnętrz
		MOD. F BUD. CT		BRANŻA	Architektura
		RZUT ARANŻACJA		SKALA	1:50
		IMIE I NAZWISKO		NR RYS.	A2
GŁÓWNY PROJEKTANT	mgr inż. arch.	Andrzej Starachowski	SW 100304 spec. arch.	02.2015r	
	mgr inż. arch.	Agnieszka Starachowska		02.2015r	
mgr inż.					

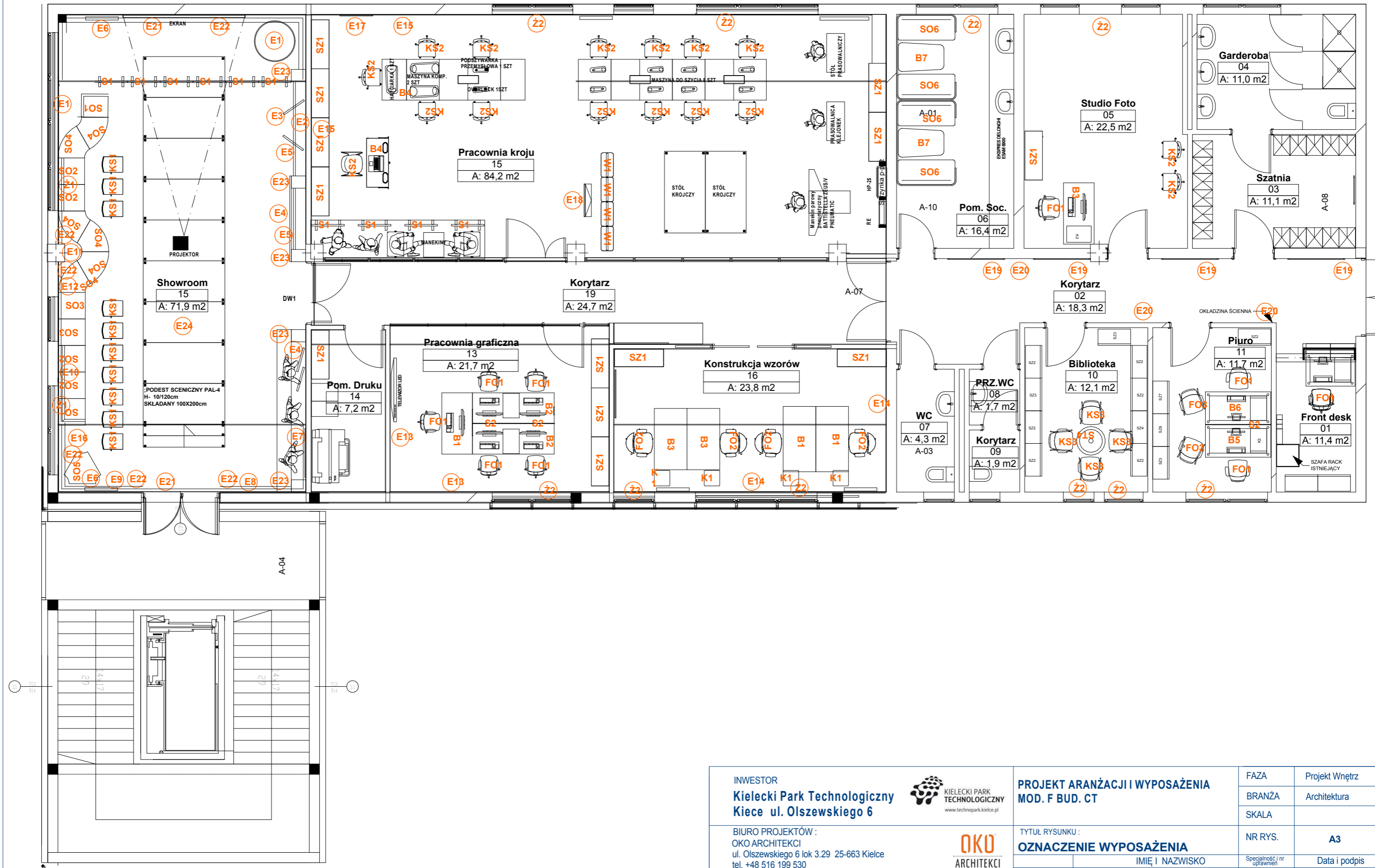

<div>INWESTOR</div> <div>Kielecki Park Technologiczny</div> <div>Kiece ul. Olszewskiego 6</div> <div><div>BIURO PROJEKTÓW :</div><div>OKO ARCHITEKCI</div><div>ul. Olszewskiego 6 lok 3.29 25-663 Kielce</div><div>tel. +48 516 199 530</div></div> <div><div>NAZWA I ADRES OBIEKTU BUDOWLANEGO :</div><div>BUDYNEK CT MODUŁ F</div><div>KPT KIELCE UL. OLSZEWSKIEGO</div></div> <div><div>Prawa autorskie zastrzeżone. Ustawa z dn. 4.02.1994 r.</div><div>Koplowanie i wykorzystywanie bez zgody autora jest zabronione</div></div>	<div><div>KIELECKI PARK TECHNOLOGICZNY</div><div>www.technopark.kielce.pl</div></div> <div><div>OKO ARCHITEKCI</div></div>	<div>PROJEKT ARANŻACJI I WYPOSAŻENIA</div> <div>MOD. F BUD. CT</div> <div>TYTUŁ RYSUNKU :</div> <div>OZNACZENIE WYPOSAŻENIA</div> <div>GŁÓWNY PROJEKTANTmgr inż. arch. Andrzej Starachowski</div> <div>PROJEKTANTmgr inż. arch. Agnieszka Starachowska</div> <div>mgr inż.</div>	FAZA	Projekt Wnętrz
			BRANŻA	Architektura
			SKALA	
			NR RYS.	A3
			IMIĘ I NAZWISKO	Specjalność i nr uprawnień
			SW 10/2004 spec. arch.	Data i podpis

LEGENDA		
OZNACZENIE NA RZUCIE	WIDOK	NAZWA
1		Snake V LED - OPRAWA ZWIESZANA
2		Riddle - OPRAWA ZWIESZANA
3		Tondo LED - OPRAWA ZWIESZANA
4		Tear LED - OPRAWY I SZYNOPRZEWODY
5		Aura UP&DOWN - OPRAWA ZWIESZANA
6		RUBIN LOOK LED SMOOTH oprawy bezcieniowe zwieszane
		SUFIT PODWIESZANY ISTNIEJACY DO POZOSTAWIENIA I MALOWANIA
		STROP ISTNIEJACY BETONOWY DO MALOWANIA (ODSLONIĘTY PO DEMONTAŻU SUFITÓW PODWIESZANYCH
		ANEMOSTATY DO PRZENIESIENIA I NOWE ODCINKI KANAŁÓW WENTYLACYJNYCH
		ISTNIEJĄCE KANAŁY WENTYLACYJNE

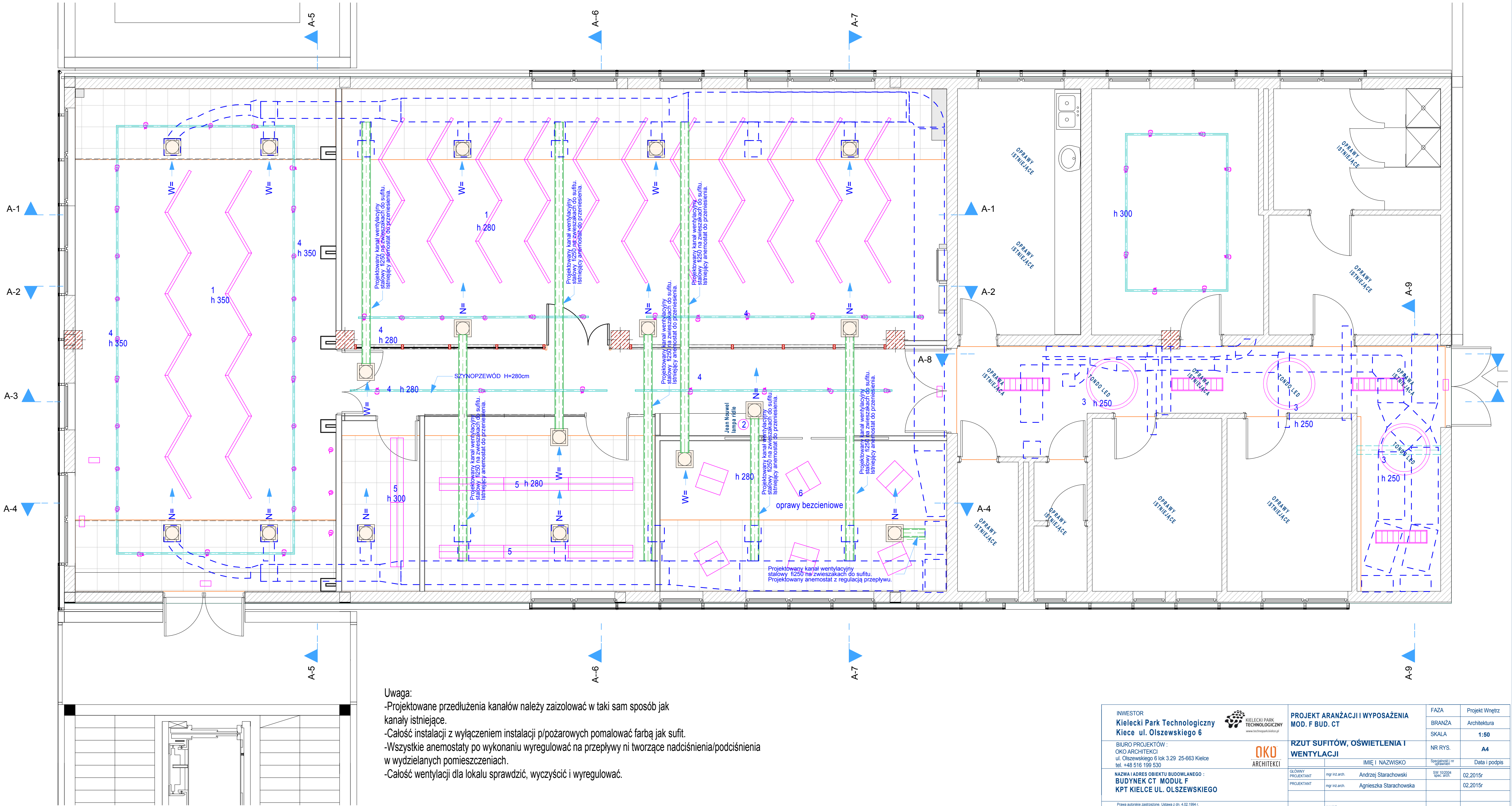

INWESTOR Kielecki Park Technologiczny Kieć ul. Olszewskiego 6		 KIELECKI PARK TECHNOLOGICZNY <small>www.technopark.kielce.pl</small>	PROJEKT ARANŻACJI I WYPOSAŻENIA MOD. F BUD. CT		FAZA	Projekt Wnętrz
BIURO PROJEKTÓW : OKO ARCHITEKCI ul. Olszewskiego 6 lok 3.29 25-663 Kielce tel. +48 516 199 530			 OKO ARCHITEKCI	RZUT SUFITÓW, OŚWIETLENIA I WENTYLACJI		BRANŻA
				SKALA	1:50	
NAZWA I ADRES OBIEKTU BUDOWLANEGO : BUDYNEK CT MODUŁ F KPT KIELCE UL. OLSZEWSKIEGO			IMIĘ I NAZWISKO		NR RYS.	A4
					Specjalność z uzasadnieniem	Data i podpis
GŁÓWNY PROJEKTANT PROJEKTANT			mgr inż. arch. Andrzej Starachowski		SW 100304 spec. arch.	02.2015r
			mgr inż. arch. Agnieszka Starachowska			02.2015r
Prawa autorskie zastrzeżone. Ustawa z dn. 4.02.1994 r. Kopowanie i wykorzystywanie bez zgody autora jest zabronione			mgr inż.			

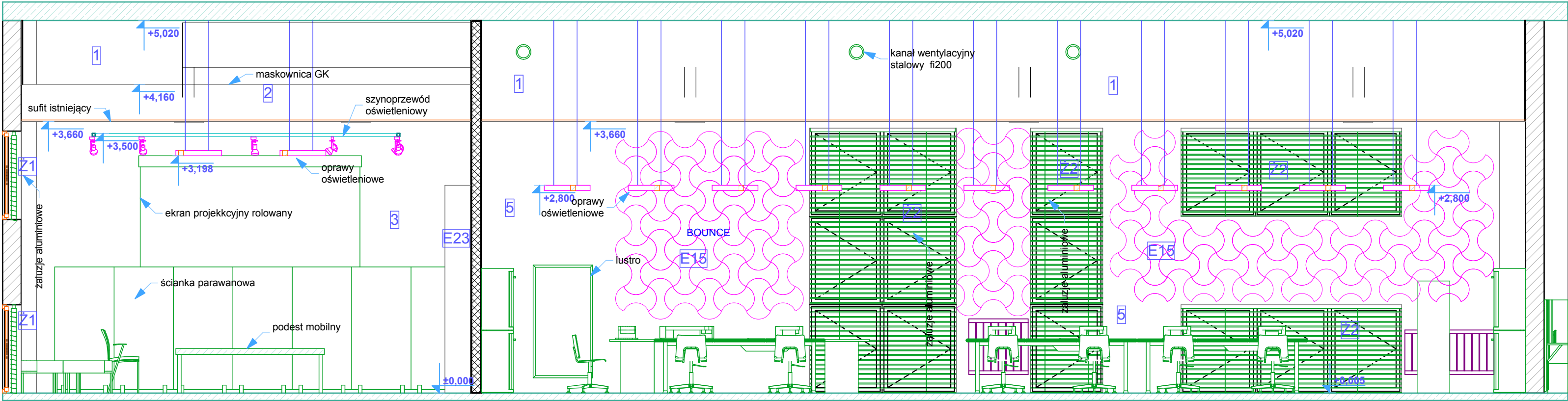

PRZEKRÓJ A1

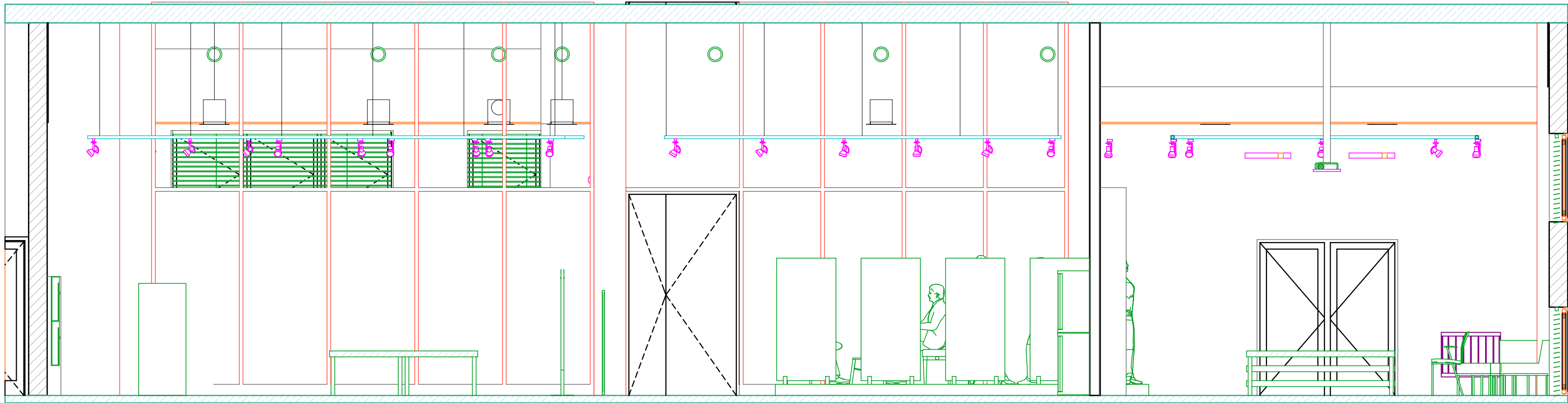

PRZEKRÓJ A2

<div>INWESTOR Kielecki Park Technologiczny Kiece ul. Olszewskiego 6</div> <div>BIURO PROJEKTÓW : OKO ARCHITEKCI ul. Olszewskiego 6 lok 3.29 25-663 Kielce tel. +48 516 199 530</div> <div>NAZWA I ADRES OBIEKTU BUDOWLANEGO : BUDYNEK CT MODUŁ F KPT KIELCE UL. OLSZEWSKIEGO</div> <div><small>Prawa autorskie zastrzeżone. Ustawa z dn. 4.02.1994 r. Kopowanie i wykorzystywanie bez zgody autora jest zabronione</small></div>	<div>KIELECKI PARK TECHNOLOGICZNY <small>www.technopark.kielce.pl</small></div> <div>OKO ARCHITEKCI</div>	PROJEKT ARANŻACJI I WYPOSAŻENIA MOD. F BUD. CT	FAZA	Projekt Wnętrz													
		TYTUŁ RYSUNKU : PRZEKROJE A1;A2	BRANŻA	Architektura													
		<table><tr><td>GŁÓWNY PROJEKTANT</td><td>mgr inż. arch.</td><td>Andrzej Starachowski</td><td>SW.10.2015r spec. arch.</td><td>02.2015r</td></tr><tr><td>PROJEKTANT</td><td>mgr inż. arch.</td><td>Agnieszka Starachowska</td><td></td><td>02.2015r</td></tr><tr><td></td><td>mgr inż.</td><td></td><td></td><td></td></tr></table>	GŁÓWNY PROJEKTANT	mgr inż. arch.	Andrzej Starachowski	SW.10.2015r spec. arch.	02.2015r	PROJEKTANT	mgr inż. arch.	Agnieszka Starachowska		02.2015r		mgr inż.			
GŁÓWNY PROJEKTANT	mgr inż. arch.	Andrzej Starachowski	SW.10.2015r spec. arch.	02.2015r													
PROJEKTANT	mgr inż. arch.	Agnieszka Starachowska		02.2015r													
	mgr inż.																
		NR RYS.	A6														
		IMIĘ I NAZWISKO	Specjalność i nr uprawnień	Data i podpis													

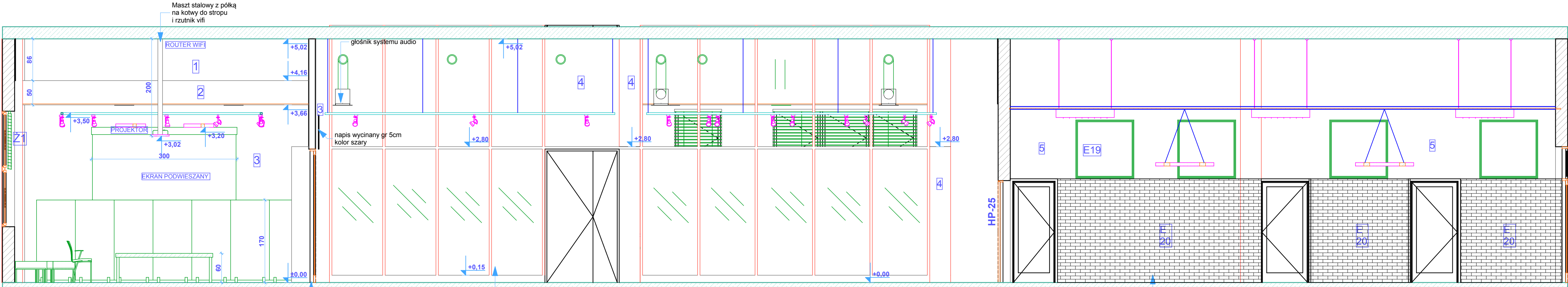

ściana GK na profilach 10cm
w konstrukcji systemowej Nida Gips.

ścianka szklona na profilach
systemowych
montaż do podłogi i stropu.
Wypełnienie dołu - szkło bezpieczne
G2, wypełnienie góry 2xLacobel ciemnoszary, wełna mineralna
8cm,

okładzina płytki klinkierowa

PRZEKRÓJ A3

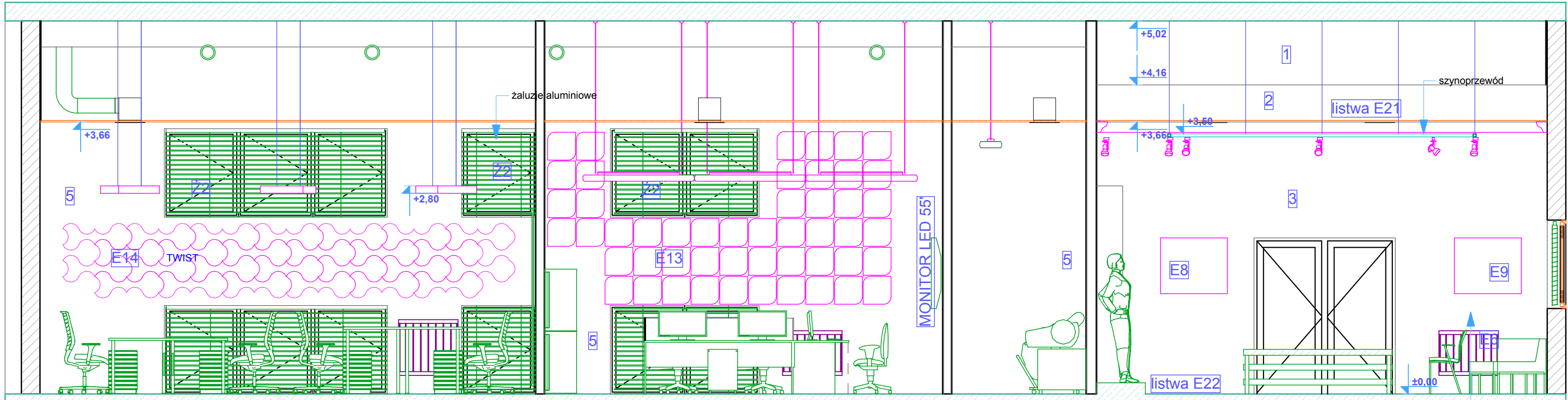

żaluzje aluminiowe

grafika 70x100cm
w ramach drewnianych

PRZEKRÓJ A4

INWESTOR Kielecki Park Technologiczny Kiecie ul. Olszewskiego 6		PROJEKT ARANŻACJI I WYPOSAŻENIA MOD. F BUD. CT		FAZA	Projekt Wnętrz
BIURO PROJEKTÓW : OKO ARCHITEKCI ul. Olszewskiego 6 lok 3.29 25-663 Kielce tel. +48 516 199 530		TYTUŁ RYSUNKU : PRZEKROJE A3;A4		BRANŻA	Architektura
NAZWA I ADRES OBIEKTU BUDOWLANEGO : BUDYNEK CT MODUŁ F KPT KIELCE UL. OLSZEWSKIEGO		IMIE I NAZWISKO		SKALA	1:50
GŁÓWNY PROJEKTANT mgr inż. arch. Andrzej Starachowski		Specjalność i nr uprawnień		NR RYS.	A7
mgr inż. arch. Agnieszka Starachowska		Data i podpis			02,2015r
mgr inż.					
Prawa autorskie zastrzeżone. Ustawa z dn. 4.02.1994 r. Kopowanie i wykorzystywanie bez zgody autora jest zabronione					

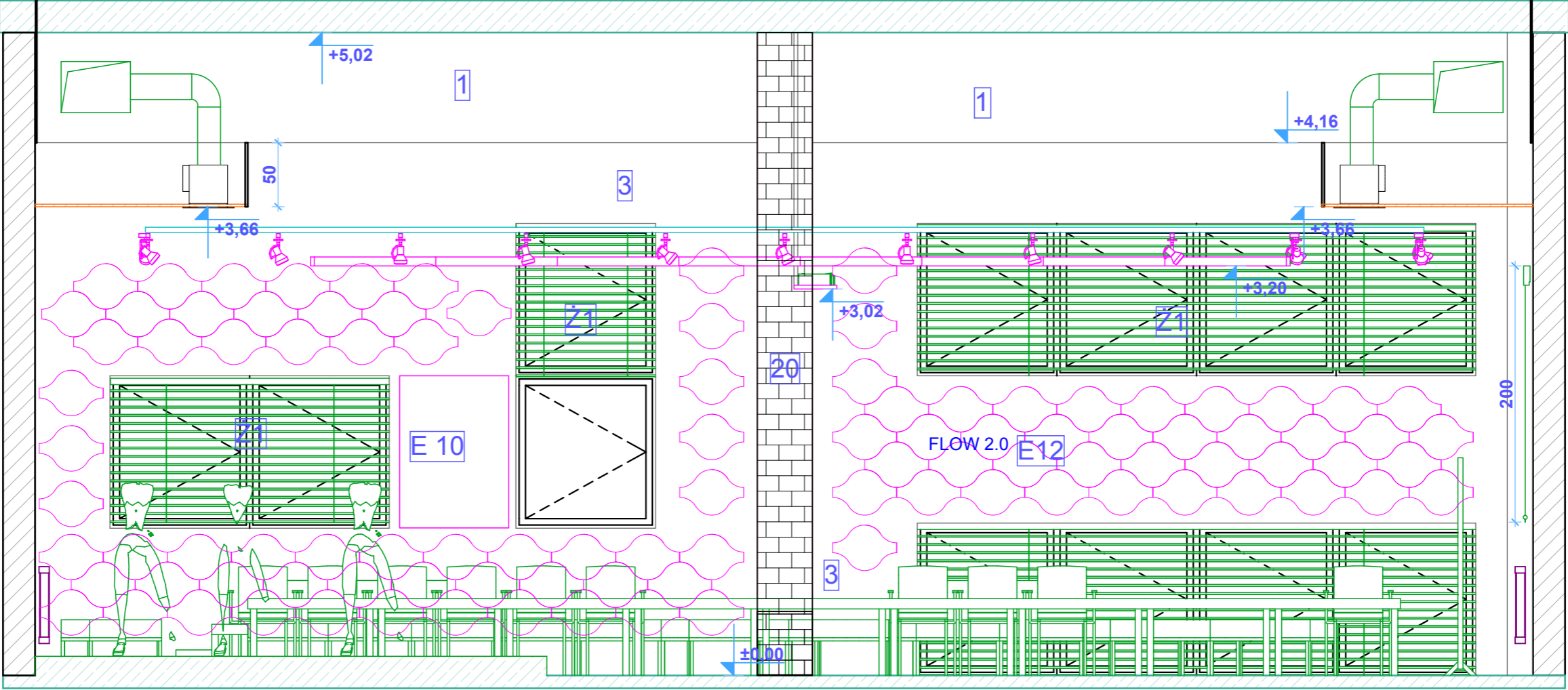

PRZEKRÓJ A5

<div>INWESTOR</div> <div>Kielecki Park Technologiczny Kiece ul. Olszewskiego 6</div>	 <div>KIELECKI PARK TECHNOLOGICZNY www.technopark.kielce.pl</div>	PROJEKT ARANŻACJI I WYPOSAŻENIA MOD. F BUD. CT		FAZA	Projekt Wnętrz
				BRANŻA	Architektura
				SKALA	1:40
<div>BIURO PROJEKTÓW :</div> <div>OKO ARCHITEKCI ul. Olszewskiego 6 lok 3.29 25-663 Kielce tel. +48 516 199 530</div>		TYTUŁ RYSUNKU : PRZEKRÓJ A5		NR RYS.	A8
			IMIĘ I NAZWISKO	Specjalność i nr uprawnień	Data i podpis
<div>NAZWA I ADRES OBIEKTU BUDOWLANEGO :</div> <div>BUDYNEK CT MODUŁ F KPT KIELCE UL. OLSZEWSKIEGO</div>		GŁÓWNY PROJEKTANT	mgr inż.arch. Andrzej Starachowski	SW 10/2004 spec. arch.	02,2015r
		PROJEKTANT	mgr inż.arch. Agnieszka Starachowska		02,2015r
<div>Prawa autorskie zastrzeżone. Ustawa z dn. 4.02.1994 r. Koplowanie i wykorzystywanie bez zgody autora jest zabronione</div>			mgr inż.		

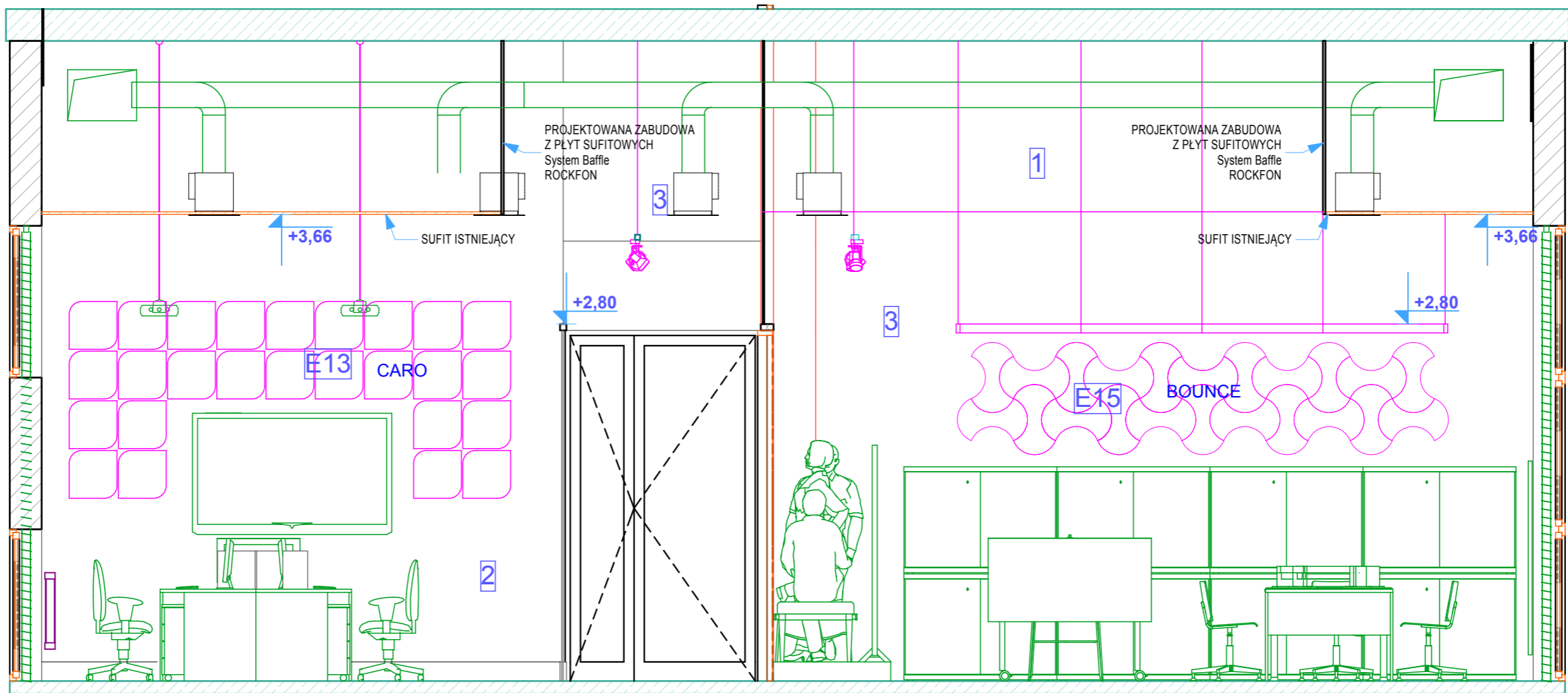

PRZEKRÓJ A6

<div>INWESTOR</div> <div>Kielecki Park Technologiczny</div> <div>Kiece ul. Olszewskiego 6</div>	 <div>KIELECKI PARK TECHNOLOGICZNY</div> <div>www.technopark.kielce.pl</div>	PROJEKT ARANŻACJI I WYPOSAŻENIA		FAZA	Projekt Wnętrz
		MOD. F BUD. CT		BRANŻA	Architektura
				SKALA	1:40
<div>BIURO PROJEKTÓW :</div> <div>OKO ARCHITEKCI</div> <div>ul. Olszewskiego 6 lok 3.29 25-663 Kielce</div> <div>tel. +48 516 199 530</div>		TYTUŁ RYSUNKU :		NR RYS.	A9
		PRZEKRÓJ A6			
		IMIĘ I NAZWISKO		Specjalność i nr uprawnień	Data i podpis
<div>NAZWA I ADRES OBIEKTU BUDOWLANEGO :</div> <div>BUDYNEK CT MODUŁ F</div> <div>KPT KIELCE UL. OLSZEWSKIEGO</div>		GŁÓWNY PROJEKTANT	mgr inż.arch. Andrzej Starachowski	SW 10/2004 spec. arch.	02,2015r
		PROJEKTANT	mgr inż.arch. Agnieszka Starachowska		02,2015r
<div>Prawa autorskie zastrzeżone. Ustawa z dn. 4.02.1994 r.</div> <div>Kopowanie i wykorzystywanie bez zgody autora jest zabronione</div>			mgr inż.		

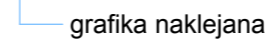

<div>INWESTOR</div> <div>Kielecki Park Technologiczny Kiece ul. Olszewskiego 6</div>	<div><div>KIELECKI PARK TECHNOLOGICZNY www.technopark.kielce.pl</div></div>	PROJEKT ARANŻACJI I WYPOSAŻENIA MOD. F BUD. CT		FAZA	Projekt Wnętrz
				BRANŻA	Architektura
				SKALA	1:40
<div>BIURO PROJEKTÓW :</div> <div>OKO ARCHITEKCI ul. Olszewskiego 6 lok 3.29 25-663 Kielce tel. +48 516 199 530</div>	<div><div>OKO ARCHITEKCI</div></div>	TYTUŁ RYSUNKU : PRZEKRÓJ A7		NR RYS.	A10
			IMIĘ I NAZWISKO	Specjalność i nr uprawnień	Data i podpis
		GŁÓWNY PROJEKTANT	mgr inż. arch. Andrzej Starachowski	SW 10/2004 spec. arch.	02,2015r
PROJEKTANT	mgr inż. arch. Agnieszka Starachowska		02,2015r		
<div>Prawa autorskie zastrzeżone. Ustawa z dn. 4.02.1994 r. Kopiowanie i wykorzystywanie bez zgody autora jest zabronione</div>	mgr inż.				

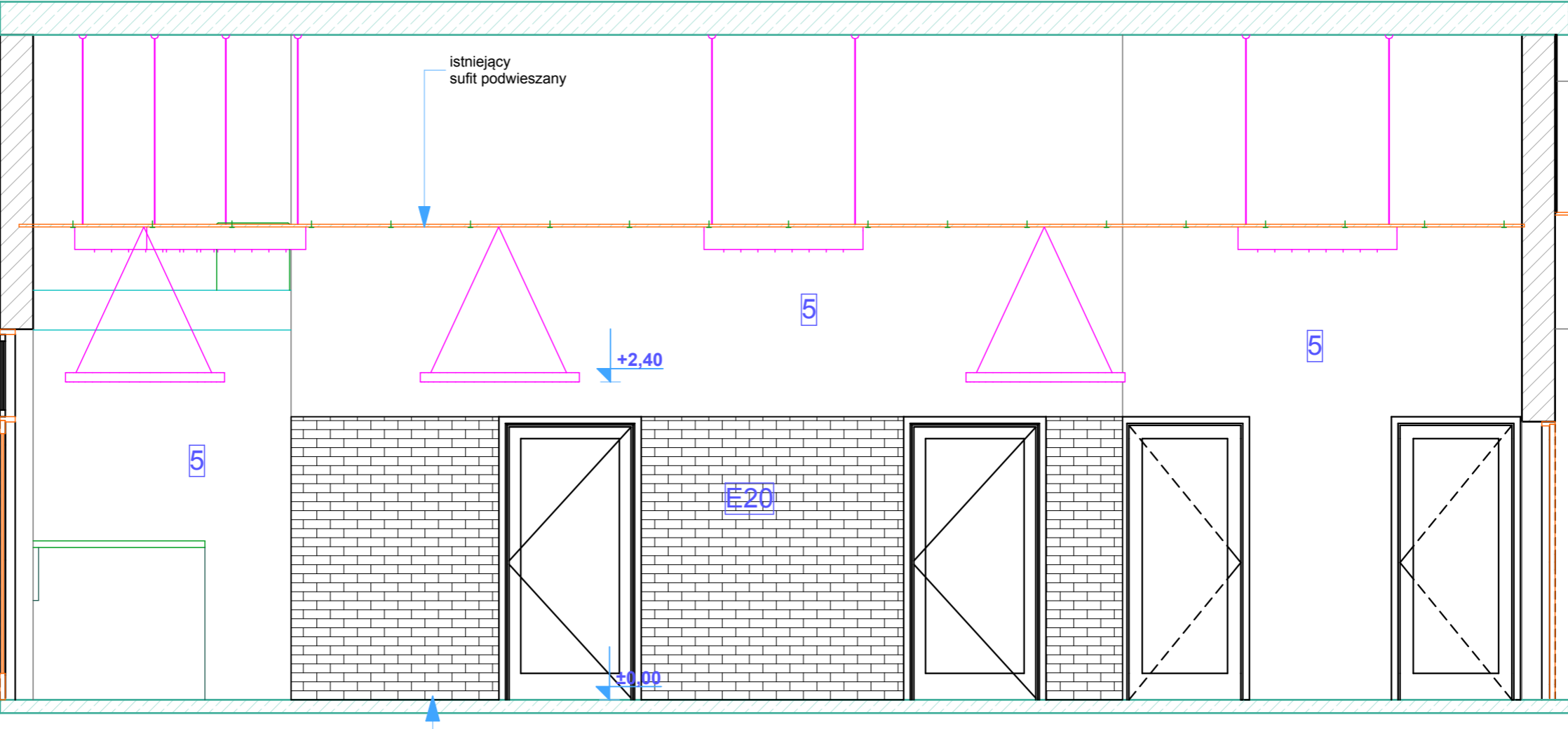

PRZEKRÓJ A8

<div>INWESTOR</div> <div>Kielecki Park Technologiczny Kiece ul. Olszewskiego 6</div> <div>BIURO PROJEKTÓW :</div> <div>OKO ARCHITEKCI ul. Olszewskiego 6 lok 3.29 25-663 Kielce tel. +48 516 199 530</div> <div>NAZWA I ADRES OBIEKTU BUDOWLANEGO :</div> <div>BUDYNEK CT MODUŁ F KPT KIELCE UL. OLSZEWSKIEGO</div> <div><small>Prawa autorskie zastrzeżone. Ustawa z dn. 4.02.1994 r. Kopowanie i wykorzystywanie bez zgody autora jest zabronione</small></div>	<div>KIELECKI PARK TECHNOLOGICZNY <small>www.technopark.kielce.pl</small></div> <div>OKO ARCHITEKCI</div>	<div>PROJEKT ARANŻACJI I WYPOSAŻENIA MOD. F BUD. CT</div> <div>TYTUŁ RYSUNKU :</div> <div>PRZEKRÓJ A8</div> <div><div>GŁÓWNY PROJEKTANTmgr inż.arch.Andrzej Starachowski</div><div>PROJEKTANTmgr inż.arch.Agnieszka Starachowska</div><div>mgr inż.</div></div>	FAZA	Projekt Wnętrz
			BRANŻA	Architektura
			SKALA	1:40
			NR RYS.	A11
			IMIĘ I NAZWISKO	Data i podpis
			<div><small>Specjalność i nr uprawnień</small></div> <div>SW 10/2004 spec. arch.</div>	

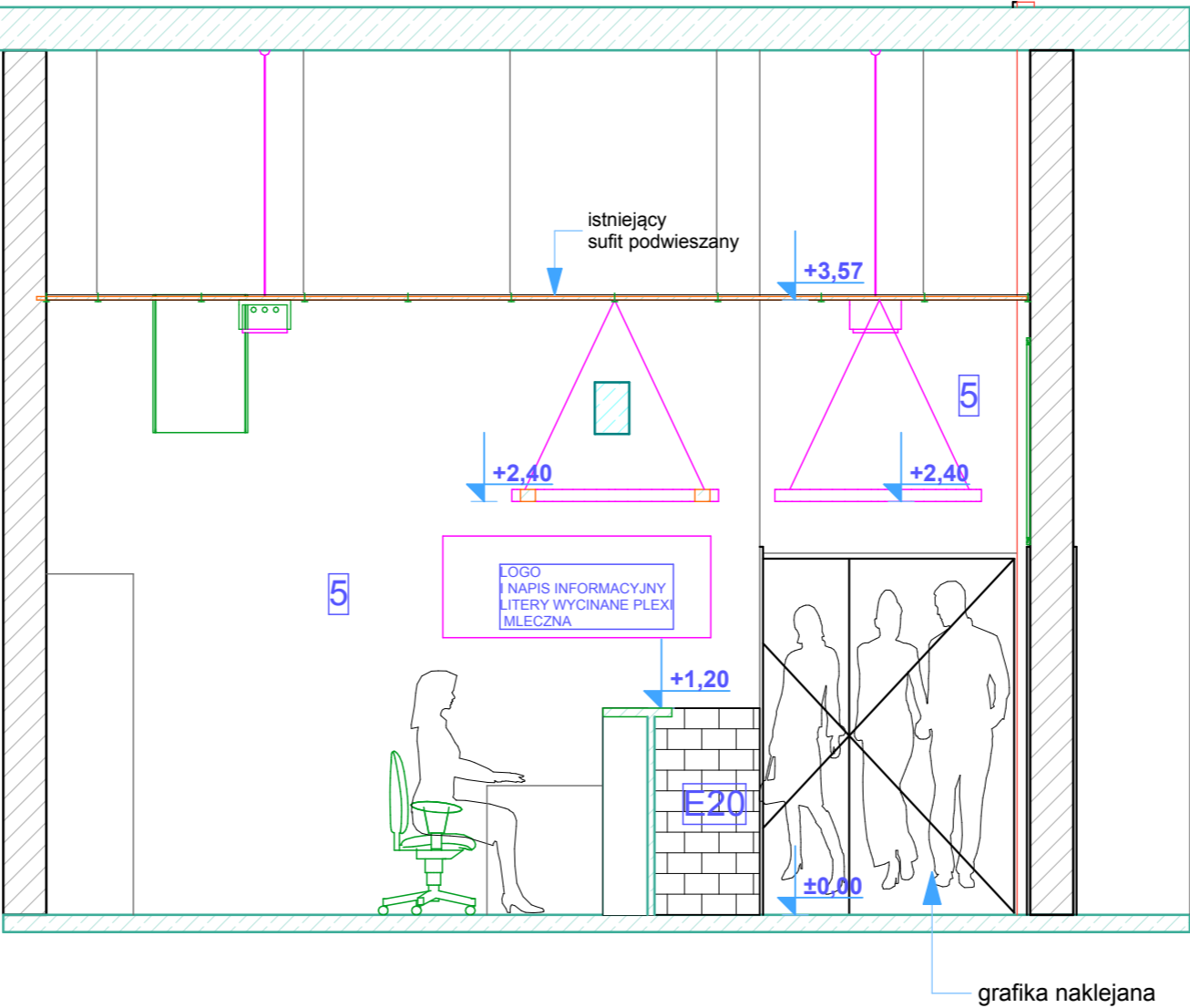

<div>INWESTOR</div> <div>Kielecki Park Technologiczny</div> <div>Kielce ul. Olszewskiego 6</div> <div></div>	PROJEKT ARANŻACJI I WYPOSAŻENIA		FAZA	Projekt Wnętrz
	MOD. F BUD. CT		BRANŻA	Architektura
			SKALA	1:40
<div>BIURO PROJEKTÓW :</div> <div>OKO ARCHITEKCI</div> <div>ul. Olszewskiego 6 lok 3.29 25-663 Kielce</div> <div>tel. +48 516 199 530</div> <div></div>	TYTUŁ RYSUNKU :		NR RYS.	A12
	PRZĘKRÓJ A9		IMIĘ I NAZWISKO	Data i podpis
	GŁÓWNY PROJEKTANT	mgr inż.arch. Andrzej Starachowski	SW 10/2004 spec. arch.	02,2015r
<div>NAZWA I ADRES OBIEKTU BUDOWLANEGO :</div> <div>BUDYNEK CT MODUŁ F</div> <div>KPT KIELCE UL. OLSZEWSKIEGO</div> <div><small>Prawa autorskie zastrzeżone. Ustawa z dn. 4.02.1994 r. Koplowanie i wykorzystywanie bez zgody autora jest zabronione</small></div>	PROJEKTANT			02,2015r
		mgr inż.		

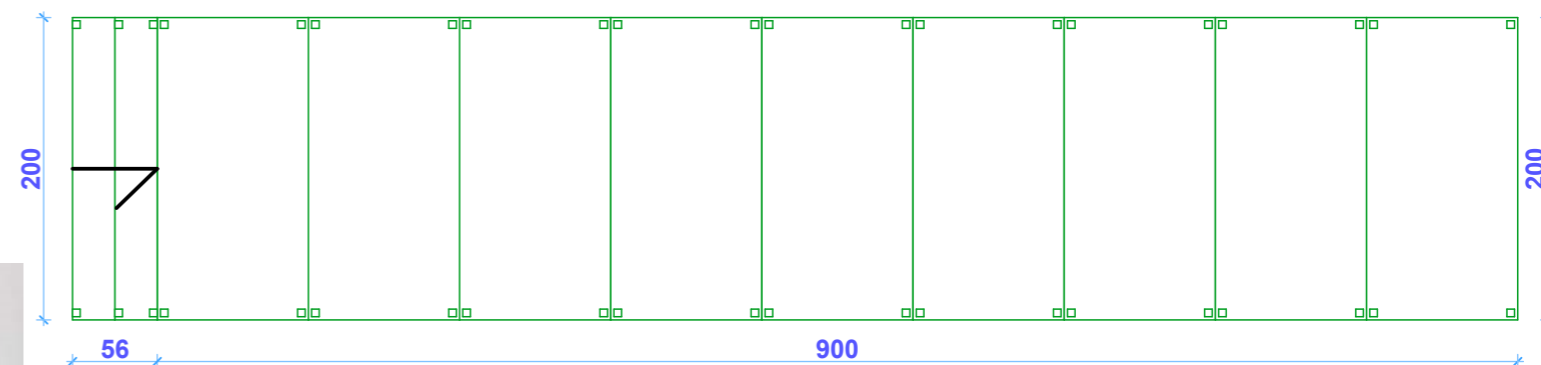

PODEST SCECNICZNY PAL-4
H- 10/120cm
SKŁADANY 100X200cm
PRODUCENT WAMAT

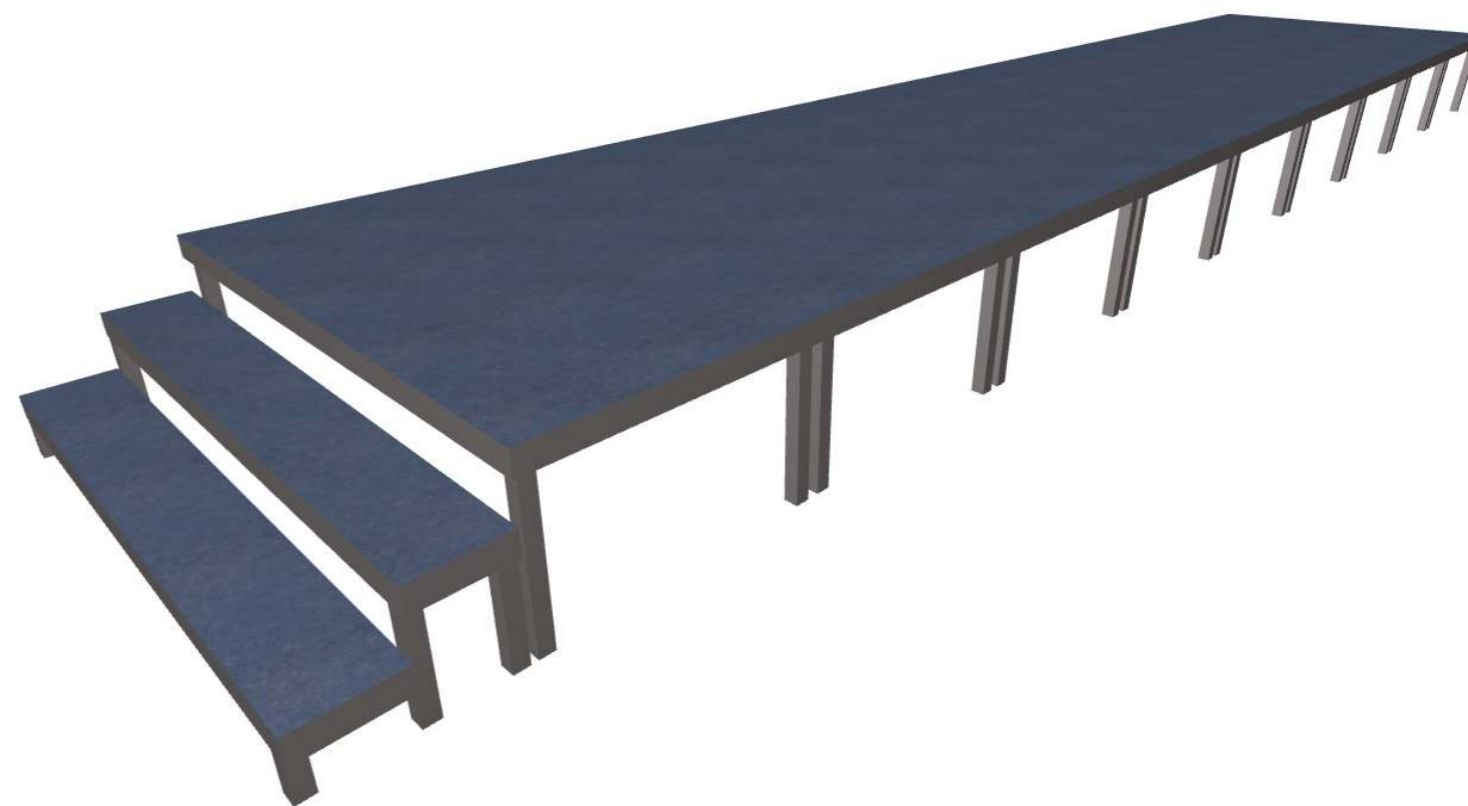

<div>INWESTOR</div> <div>Kielecki Park Technologiczny Kiece ul. Olszewskiego 6</div>	<div></div> <div>KIELECKI PARK TECHNOLOGICZNY www.technopark.kielce.pl</div>	<div>PROJEKT ARANŻACJI I WYPOSAŻENIA MOD. F BUD. CT</div>		FAZA	Projekt Wnętrz
				BRANŻA	Architektura
				SKALA	1:223,78
<div>BIURO PROJEKTÓW :</div> <div>OKO ARCHITEKCI ul. Olszewskiego 6 lok 3.29 25-663 Kielce tel. +48 516 199 530</div>	<div></div> <div>OKO ARCHITEKCI</div>	TYTUŁ RYSUNKU :		NR RYS.	A13
		DETAL PODEST MOBILNY			
				IMIĘ I NAZWISKO	Specjalność i nr uprawnień
<div>NAZWA I ADRES OBIEKTU BUDOWLANEGO :</div> <div>BUDYNEK CT MODUŁ F KPT KIELCE UL. OLSZEWSKIEGO</div>		GŁÓWNY PROJEKTANT	mgr inż.arch. Andrzej Starachowski	SW 10/2004 spec. arch.	02,2015r
		PROJEKTANT	mgr inż.arch. Agnieszka Starachowska		02,2015r
Prawa autorskie zastrzeżone. Ustawa z dn. 4.02.1994 r. Kopowanie i wykorzystywanie bez zgody autora jest zabronione			mgr inż.		



Flow 2.0

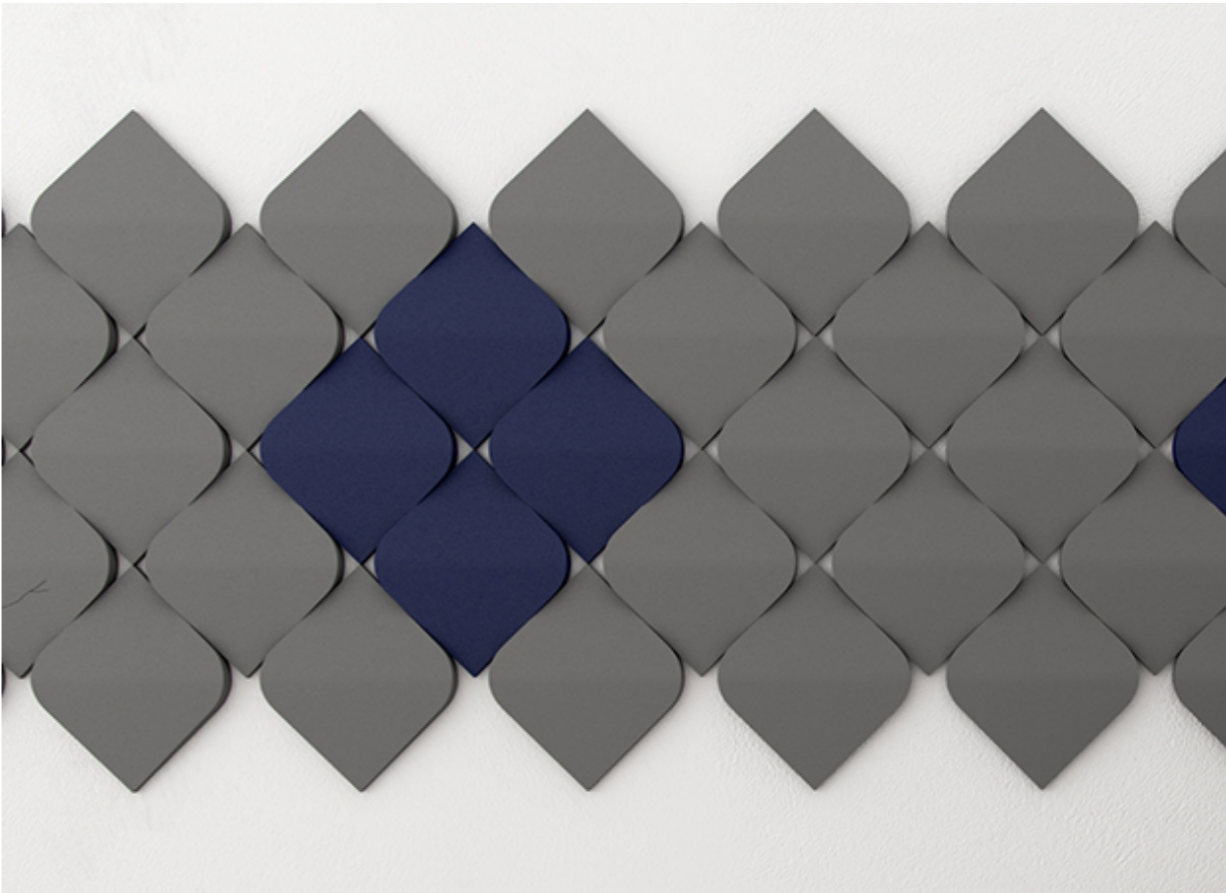

Caro

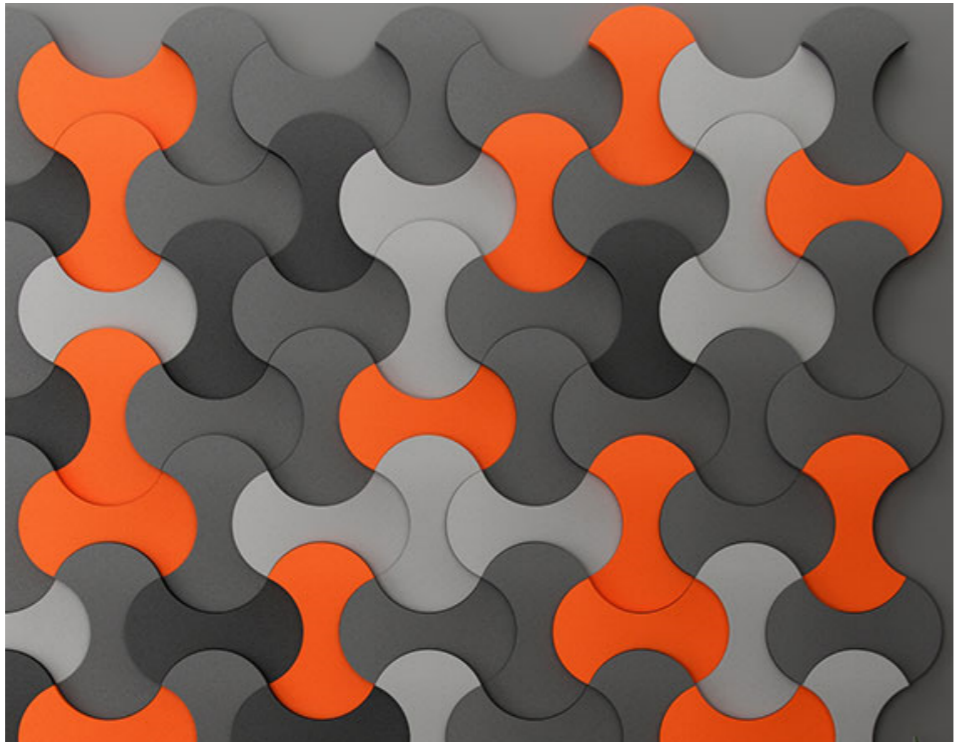



Bounce



Twist

Panele
ścienne 3d Fluffo
pokryte są strukturą aksamitną

<div>INWESTOR</div> <div>Kielecki Park Technologiczny</div> <div>Kiece ul. Olszewskiego 6</div>	<div></div> <div></div>	<div>PROJEKT ARANŻACJI I WYPOSAŻENIA</div> <div>MOD. F BUD. CT</div>	FAZA	Projekt Wnętrz
			BRANŻA	Architektura
			SKALA	
<div>BIURO PROJEKTÓW :</div> <div>OKO ARCHITEKCI</div> <div>ul. Olszewskiego 6 lok 3.29 25-663 Kielce</div> <div>tel. +48 516 199 530</div>	<div>NAZWA I ADRES OBIEKTU BUDOWLANEGO :</div> <div>BUDYNEK CT MODUŁ F</div> <div>KPT KIELCE UL. OLSZEWSKIEGO</div>	<div>TYTUŁ RYSUNKU :</div> <div>DETAL FORMATKI AKUSTYCZNE</div>	NR RYS.	A14
			IMIĘ I NAZWISKO	Specjalność i nr uprawnień
				Data i podpis
<div>Prawa autorskie zastrzeżone. Ustawa z dn. 4.02.1994 r.</div> <div>Kopowanie i wykorzystywanie bez zgody autora jest zabronione</div>		<div>GŁÓWNY PROJEKTANT</div> <div>mgr inż.arch.</div> <div>Andrzej Starachowski</div>	SW 10/2004 spec. arch.	02,2015r
			PROJEKTANT	mgr inż.arch.
				Agnieszka Starachowska
		<div>mgr inż.</div>		

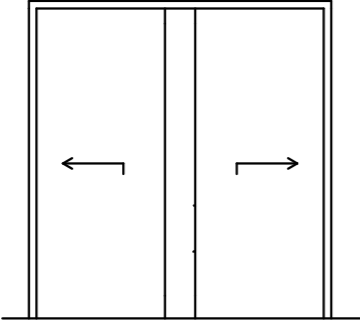
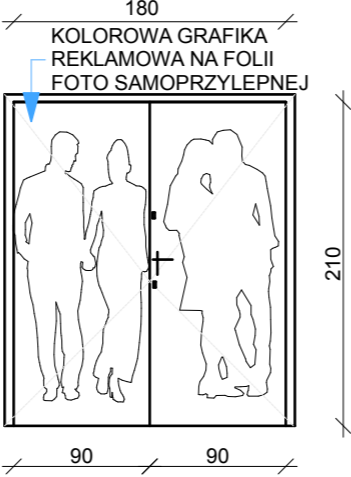
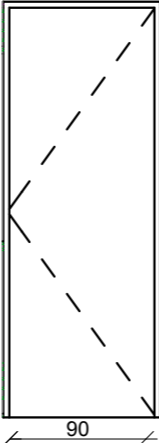
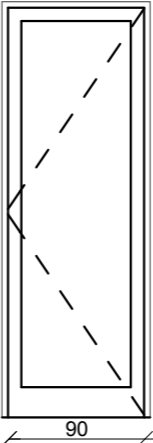
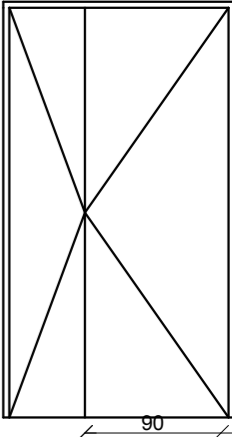
RODZAJ WYROBU		DRZWI WEWNĘTRZNE PROJEKTOWANE	DRZWI WEWNĘTRZNE ISTNIEJĄCE	DRZWI WEWNĘTRZNE PROJEKTOWANE	DRZWI WEWNĘTRZNE PROJEKTOWANE	DRZWI WEWNĘTRZNE PROJEKTOWANE	DRZWI WEWNĘTRZNE PROJEKTOWANE
SYMBOL DRZWI		D1		D2	D3	D4	D5
SCHEMAT							
		S	190	105	105	153	153
		H	275	275	275	275	275
LEWE-PRAWE				P	P	P	P
ILOŚĆ SZTUK		1		1	1	1	1
UWAGI:		NOWE DRZWI DWUSKRZYDŁOWE DREWNIANE PEŁNE WYPOSAŻENIE : ZAMEK PATENTOWY, SZYLD KLAMKI, STAŁ SZCZOTKOWANA KOLOR: MALOWANIE BEZBARWNE OKLEINA MAHOŃ NATURALNY WARUNKI UŻYTKOWANIA CZĘSTE KLASA 6, OPASKA I GLIFY MAHONIOWE	DRZWI ISTNIEJĄCE EI - 30 PRZESNACZONE DO OKLEJENIA OBUSTRONNIE GRAFIKĄ REKALMOWĄ	NOWE DRZWI DREWNIANE WYPOSAŻENIE : ZAMEK PATENTOWY, SZYLD KLAMKI, STAŁ SZCZOTKOWANA KOLOR: MALOWANIE BEZBARWNE OKLEINA MAHOŃ NATURALNY WARUNKI UŻYTKOWANIA CZĘSTE KLASA 6	NOWE DRZWI DREWNIANE SZKLONE BEZPIECZNIE 02 WYPOSAŻENIE : ZAMEK PATENTOWY, SZYLD KLAMKI, STAŁ SZCZOTKOWANA KOLOR: MALOWANIE BEZBARWNE OKLEINA MAHOŃ NATURALNY WARUNKI UŻYTKOWANIA CZĘSTE KLASA 6	NOWE DRZWI DREWNIANE SZKLONE BEZPIECZNIE 02 WYPOSAŻENIE : ZAMEK PATENTOWY, SZYLD KLAMKI, STAŁ SZCZOTKOWANA KOLOR: MALOWANIE BEZBARWNE OKLEINA MAHOŃ NATURALNY WARUNKI UŻYTKOWANIA CZĘSTE KLASA 6	NOWE DRZWI DWUSKRZYDŁOWE DREWNIANE PEŁNE WYPOSAŻENIE : ZAMEK PATENTOWY, SZYLD KLAMKI, STAŁ SZCZOTKOWANA KOLOR: MALOWANIE BEZBARWNE OKLEINA MAHOŃ NATURALNY WARUNKI UŻYTKOWANIA CZĘSTE KLASA 6, OPASKA I GLIFY MAHONIOWE

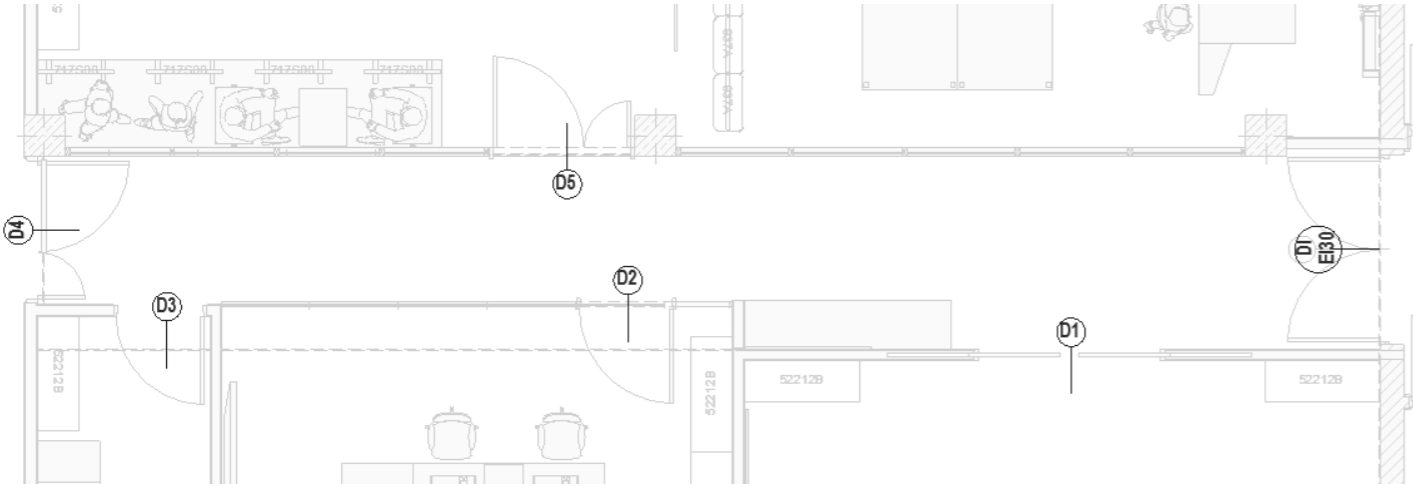

<div>INWESTOR</div> <div>Kielecki Park Technologiczny</div> <div>Kiece ul. Olszewskiego 6</div>	<div></div> <div>KIELECKI PARK TECHNOLOGICZNY</div> <div>www.technopark.kielce.pl</div>	PROJEKT ARANŻACJI I WYPOSAŻENIA		FAZA	Projekt Wnętrz
		MOD. F BUD. CT		BRANŻA	Architektura
				SKALA	
<div>BIURO PROJEKTÓW :</div> <div>OKO ARCHITEKCI</div> <div>ul. Olszewskiego 6 lok 3.29 25-663 Kielce</div> <div>tel. +48 516 199 530</div>	<div></div>	TYTUŁ RYSUNKU :		NR RYS.	A15
		ZESTAWIENIE STOLARKI			
		IMIĘ I NAZWISKO		Specjalność i nr uprawnień	Data i podpis
<div>NAZWA I ADRES OBIEKTU BUDOWLANEGO :</div> <div>BUDYNEK CT MODUŁ F</div> <div>KPT KIELCE UL. OLSZEWSKIEGO</div>	GŁÓWNY PROJEKTANT		mgr inż.arch. Andrzej Starachowski	SW 10/2004 spec. arch.	02,2015r
	PROJEKTANT		mgr inż.arch. Agnieszka Starachowska		02,2015r
<div>Prawa autorskie zastrzeżone. Ustawa z dn. 4.02.1994 r.</div> <div>Kopowanie i wykorzystywanie bez zgody autora jest zabronione</div>		mgr inż.			



INWESTOR Kielecki Park Technologiczny Kiece ul. Olszewskiego 6	 <div>KIELECKI PARK TECHNOLOGICZNY www.technopark.kielce.pl</div>	PROJEKT ARANŻACJI I WYPOSAŻENIA MOD. F BUD. CT		FAZA	Projekt Wnętrz
				BRANŻA	Architektura
				SKALA	
BIURO PROJEKTÓW : OKO ARCHITEKCI ul. Olszewskiego 6 lok 3.29 25-663 Kielce tel. +48 516 199 530		TYTUŁ RYSUNKU : WIDOK 1		NR RYS.	A16
			IMIĘ I NAZWISKO	Specjalność i nr uprawnień	Data i podpis
		GŁÓWNY PROJEKTANT	mgr inż.arch.	Andrzej Starachowski	SW 10/2004 spec. arch.
NAZWA I ADRES OBIEKTU BUDOWLANEGO : BUDYNEK CT MODUŁ F KPT KIELCE UL. OLSZEWSKIEGO		PROJEKTANT	mgr inż.arch.	Agnieszka Starachowska	02,2015r
			mgr inż.		



PRACOWNIA
KROJU

<div>INWESTOR</div> <div>Kielecki Park Technologiczny Kiece ul. Olszewskiego 6</div> <div><div>KIELECKI PARK TECHNOLOGICZNY www.technopark.kielce.pl</div></div>	<div>PROJEKT ARANŻACJI I WYPOSAŻENIA MOD. F BUD. CT</div>		FAZA	Projekt Wnętrz		
			BRANŻA	Architektura		
			SKALA	1:170,04		
<div>BIURO PROJEKTÓW : OKO ARCHITEKCI ul. Olszewskiego 6 lok 3.29 25-663 Kielce tel. +48 516 199 530</div> <div></div>	<div>TYTUŁ RYSUNKU : WIDOK 2</div>		NR RYS.	A17		
				IMIĘ I NAZWISKO	Specjalność i nr uprawnień	Data i podpis
<div>NAZWA I ADRES OBIEKTU BUDOWLANEGO : BUDYNEK CT MODUŁ F KPT KIELCE UL. OLSZEWSKIEGO</div>	GŁÓWNY PROJEKTANT	mgr inż.arch. Andrzej Starachowski	SW 10/2004 spec. arch.	02,2015r		
	PROJEKTANT	mgr inż.arch. Agnieszka Starachowska		02,2015r		
Prawa autorskie zastrzeżone. Ustawa z dn. 4.02.1994 r. Kopowanie i wykorzystywanie bez zgody autora jest zabronione		mgr inż.				



KORYTARZ

<div>INWESTOR</div> <div>Kielecki Park Technologiczny Kiece ul. Olszewskiego 6</div> <div></div>	<div>PROJEKT ARANŻACJI I WYPOSAŻENIA</div> <div>MOD. F BUD. CT</div>	FAZA	Projekt Wnętrz
		BRANŻA	Architektura
		SKALA	1:277,13, 1:237,56
<div>BIURO PROJEKTÓW :</div> <div>OKO ARCHITEKCI ul. Olszewskiego 6 lok 3.29 25-663 Kielce tel. +48 516 199 530</div> <div></div>	<div>TYTUŁ RYSUNKU :</div> <div>WIDOK 3</div>	NR RYS.	A18
		IMIĘ I NAZWISKO	
		Specjalność i nr uprawnień	
<div>NAZWA I ADRES OBIEKTU BUDOWLANEGO :</div> <div>BUDYNEK CT MODUŁ F KPT KIELCE UL. OLSZEWSKIEGO</div>	GŁÓWNY PROJEKTANT	mgr inż.arch. Andrzej Starachowski	SW 10/2004 spec. arch. 02,2015r
	PROJEKTANT	mgr inż.arch. Agnieszka Starachowska	02,2015r
		mgr inż.	
<div>Prawa autorskie zastrzeżone. Ustawa z dn. 4.02.1994 r. Koplowanie i wykorzystywanie bez zgody autora jest zabronione</div>			



WIDOK CAŁOŚCI

<div>INWESTOR</div> <div>Kielecki Park Technologiczny Kiece ul. Olszewskiego 6</div> <div><div>KIELECKI PARK TECHNOLOGICZNY www.technopark.kielce.pl</div></div>	<div>PROJEKT ARANŻACJI I WYPOSAŻENIA MOD. F BUD. CT</div>		FAZA	Projekt Wnętrz
			BRANŻA	Architektura
			SKALA	1:154,07
<div>BIURO PROJEKTÓW : OKO ARCHITEKCI ul. Olszewskiego 6 lok 3.29 25-663 Kielce tel. +48 516 199 530</div> <div></div>	<div>TYTUŁ RYSUNKU : WIDOK 4</div>		NR RYS.	A19
		IMIĘ I NAZWISKO	Specjalność i nr uprawnień	Data i podpis
<div>NAZWA I ADRES OBIEKTU BUDOWLANEGO : BUDYNEK CT MODUŁ F KPT KIELCE UL. OLSZEWSKIEGO</div> <div><small>Prawa autorskie zastrzeżone. Ustawa z dn. 4.02.1994 r. Koplowanie i wykorzystywanie bez zgody autora jest zabronione</small></div>	GŁÓWNY PROJEKTANT	mgr inż.arch. Andrzej Starachowski	SW 10/2004 spec. arch.	02,2015r
	PROJEKTANT	mgr inż.arch. Agnieszka Starachowska		02,2015r
		mgr inż.		

PRACOWNIA KROJU



PRACOWNIA GRAFIKI

<div>INWESTOR</div> <div>Kielecki Park Technologiczny</div> <div>Kiece ul. Olszewskiego 6</div>	<div></div> <div>KIELECKI PARK TECHNOLOGICZNY</div> <div>www.technopark.kielce.pl</div>	PROJEKT ARANŻACJI I WYPOSAŻENIA		FAZA	Projekt Wnętrz	
		MOD. F BUD. CT		BRANŻA	Architektura	
				SKALA	1:266,91	
<div>BIURO PROJEKTÓW :</div> <div>OKO ARCHITEKCI</div> <div>ul. Olszewskiego 6 lok 3.29 25-663 Kielce</div> <div>tel. +48 516 199 530</div>	<div></div> <div>OKO</div> <div>ARCHITEKCI</div>	TYTUŁ RYSUNKU :		NR RYS.	A20	
		WIDOK 5				
		IMIĘ I NAZWISKO		Specjalność i nr uprawnień	Data i podpis	
<div>NAZWA I ADRES OBIEKTU BUDOWLANEGO :</div> <div>BUDYNEK CT MODUŁ F</div> <div>KPT KIELCE UL. OLSZEWSKIEGO</div>	GŁÓWNY PROJEKTANT		mgr inż.arch.	Andrzej Starachowski	SW 10/2004 spec. arch.	02,2015r
	PROJEKTANT		mgr inż.arch.	Agnieszka Starachowska		02,2015r
			mgr inż.			

LEGENDA:



ROZDZIELNICA ELEKTRYCZNA ISTNIEJĄCA



GNIAZDO 230V/16A, IP20



GNIAZDO DATA 230V/16A, IP20



GNIAZDO PODWÓJNE 2x230V/16A, IP20



GNIAZDO 400V/16A, IP20



WYPUST ELEKTRYCZNY 1-F



WYPUST ELEKTRYCZNY 3-F



Z WTYCZKĄ



KORYTKO KABLOWE K100



WŁĄCZNIK



ROUTER WIFI



GNIAZDO TELEINFORMATYCZNE 2xRJ45



RZUTNIK MULTIMEDIALNY FHD



TABLICA ELEKTRYCZNA "TE" ISTNIEJĄCA



SZAFA RACK ISTNIEJĄCA

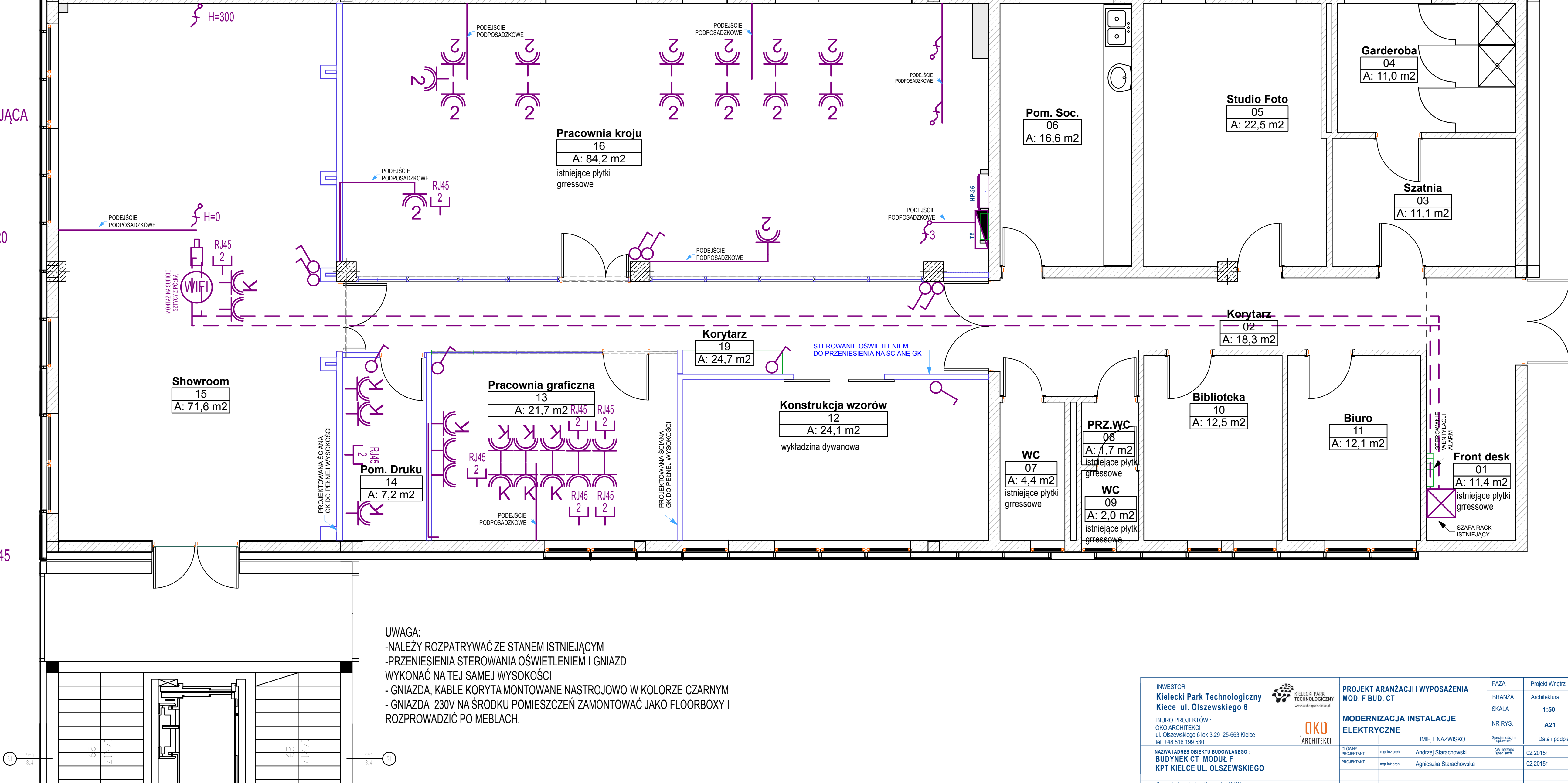

UWAGA:
- NALEŻY ROZPATRYWAĆ ZE STANEM ISTNIEJĄCYM
- PRZENIESIENIA STEROWANIA OŚWIEPLENIEM I GNIAZD
WYKONAĆ NA TEJ SAMEJ WYSOKOŚCI
- GNIAZDA, KABELE KORYTA MONTOWANE NASTROJOWO W KOLORZE CZARNYM
- GNIAZDA 230V NA ŚRODKU POMIESZCZEŃ ZAMONTOWAĆ JAKO FLOORBOXY I ROZPROWADZIĆ PO MEBLACH.

INWESTOR Kielecki Park Technologiczny Kiece ul. Olszewskiego 6	 KIELECKI PARK TECHNOLOGICZNY www.technopark.kielce.pl	PROJEKT ARANŻACJI I WYPOSAŻENIA MOD. F BUD. CT		FAZA	Projekt Wnętrz
				BRANŻA	Architektura
BIURO PROJEKTÓW : OKO ARCHITEKCI ul. Olszewskiego 6 lok 3.29 25-663 Kielce tel. +48 516 199 530	 OKO ARCHITEKCI	MODERNIZACJA INSTALACJE ELEKTRYCZNE		SKALA	1:50
				NR RYS.	A21
NAZWA I ADRES OBIEKTU BUDOWLANEGO : BUDYNEK CT MODUŁ F KPT KIELCE UL. OLSZEWSKIEGO		GŁÓWNY PROJEKTANT	mgr inż. arch. Andrzej Starachowski	Specjalność / nr upr. arch.	Data i podpis
		PROJEKTANT	mgr inż. arch. Agnieszka Starachowska	SW 100004 spec. arch.	02.2015r
		Prawa autorskie zastrzeżone. Ustawa z dn. 4.02.1994 r. Kopiowanie i wykorzystywanie bez zgody autora jest zabronione		mgr inż.	02.2015r

BUDYNEK C.T. PIĘTRO
MOD B
SCHEMATY STANU ISTNIEJĄCEGO

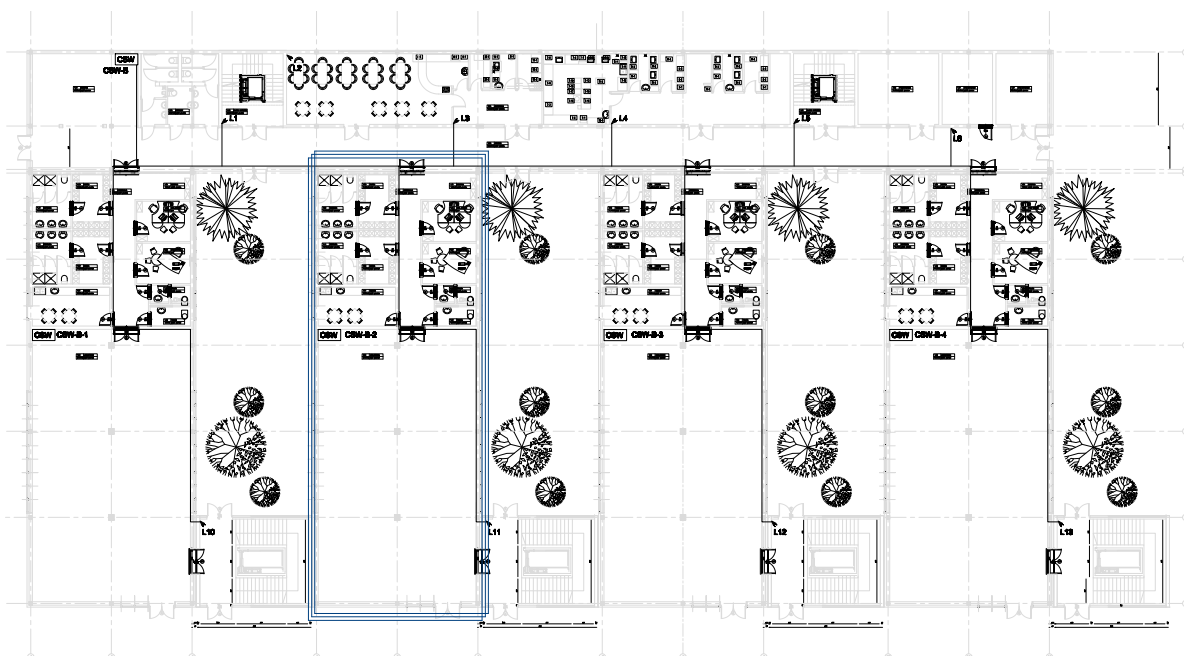

INWESTOR Kielecki Park Technologiczny Kiece ul. Olszewskiego 6	 KIELECKI PARK TECHNOLOGICZNY www.technopark.kielce.pl	PROJEKT ARANŻACJI I WYPOSAŻENIA MOD. F BUD. CT		FAZA	Projekt Wnętrz
				BRANŻA	Architektura
				SKALA	1:5,62
BIURO PROJEKTÓW : OKO ARCHITEKCI ul. Olszewskiego 6 lok 3.29 25-663 Kielce tel. +48 516 199 530	 OKO ARCHITEKCI	TYTUŁ RYSUNKU : RYSUNKI STANU ISTNIEJĄCEGO		NR RYS.	A22
			IMIĘ I NAZWISKO	Specjalność i nr uprawnień	Data i podpis
NAZWA I ADRES OBIEKTU BUDOWLANEGO : BUDYNEK CT MODUŁ F KPT KIELCE UL. OLSZEWSKIEGO		GŁÓWNY PROJEKTANT	mgr inż. arch. Andrzej Starachowski	SW 10/2004 spec. arch.	02,2015r
		PROJEKTANT	mgr inż. arch. Agnieszka Starachowska		02,2015r
Prawa autorskie zastrzeżone. Ustawa z dn. 4.02.1994 r. Kopiowanie i wykorzystywanie bez zгоды autora jest zabronione		mgr inż.			

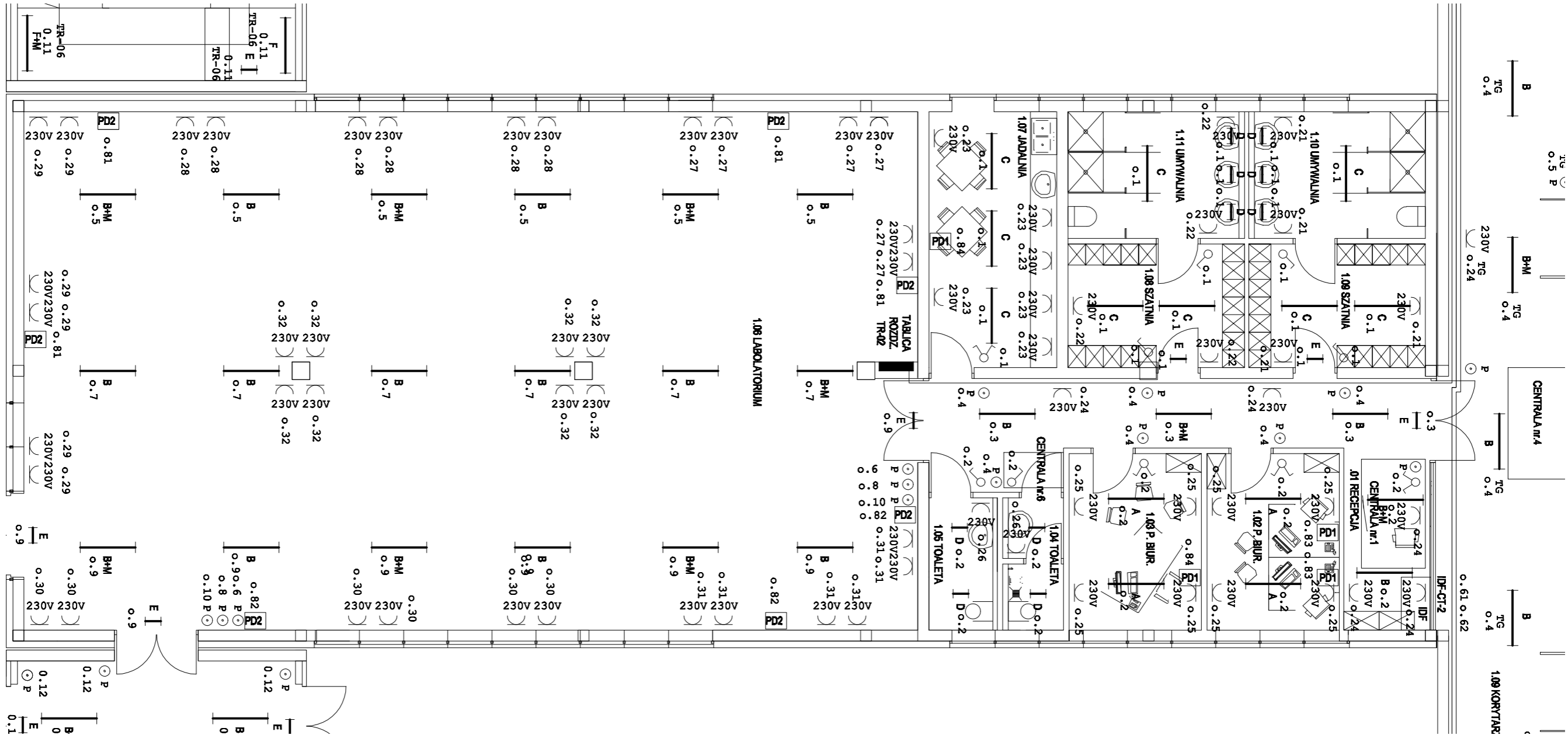

UWAGA: RYSUNKI STANU ISTNIEJĄCEGO NA PODSTAWIE DOKUMENTACJI WYKONAWCZEJ. DO POTWIERDZENIA NA BUDOWIE I PO DEMONTAŻU SUFITÓW.

<div>INWESTOR</div> <div>Kielecki Park Technologiczny</div> <div>Kiece ul. Olszewskiego 6</div>	 <div>KIELECKI PARK TECHNOLOGICZNY</div> <div>www.technopark.kielce.pl</div>	PROJEKT ARANŻACJI I WYPOSAŻENIA		FAZA	Projekt Wnętrz
		MOD. F BUD. CT		BRANŻA	Architektura
				SKALA	1:100
<div>BIURO PROJEKTÓW :</div> <div>OKO ARCHITEKCI</div> <div>ul. Olszewskiego 6 lok 3.29 25-663 Kielce</div> <div>tel. +48 516 199 530</div>		STAN ISTNIEJĄCY OŚWIETLENIE I		NR RYS.	A24
		GNIAZDA			
			IMIĘ I NAZWISKO	Specjalność i nr uprawnień	Data i podpis
<div>NAZWA I ADRES OBIEKTU BUDOWLANEGO :</div> <div>BUDYNEK CT MODUŁ F</div> <div>KPT KIELCE UL. OLSZEWSKIEGO</div>		GŁÓWNY PROJEKTANT	mgr inż.arch. Andrzej Starachowski	SW 10/2004 spec. arch.	02,2015r
		PROJEKTANT	mgr inż.arch. Agnieszka Starachowska		02,2015r
			mgr inż.		

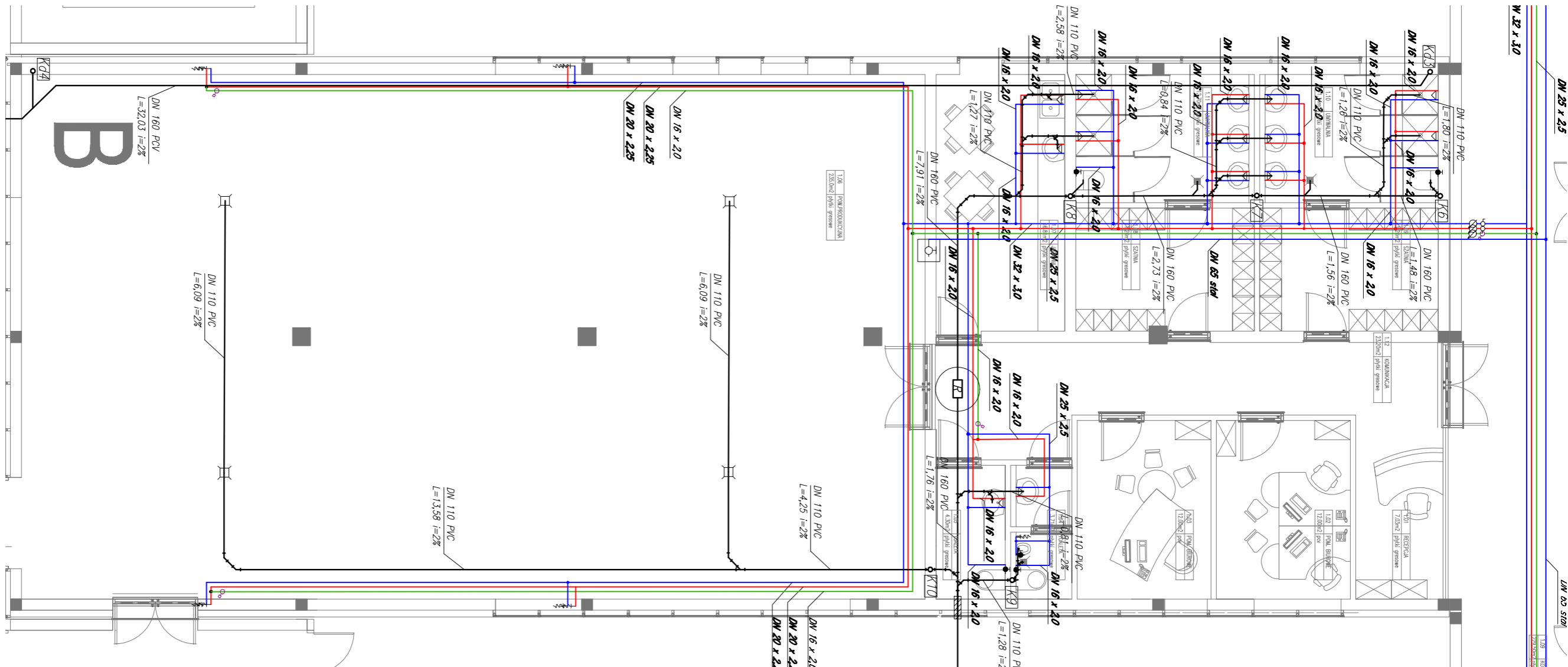

UWAGA: RYSUNKI STANU ISTNIEJĄCEGO NA PODSTAWIE DOKUMENTACJI WYKONAWCZEJ. DO POTWIERDZENIA NA BUDOWIE I PO DEMONTAŻU SUFITÓW.

<div>INWESTOR</div> <div>Kielecki Park Technologiczny</div> <div>Kiece ul. Olszewskiego 6</div> <div><div>BIURO PROJEKTÓW :</div><div>OKO ARCHITEKCI</div><div>ul. Olszewskiego 6 lok 3.29 25-663 Kielce</div><div>tel. +48 516 199 530</div></div> <div><div>NAZWA I ADRES OBIEKTU BUDOWLANEGO :</div><div>BUDYNEK CT MODUŁ F</div><div>KPT KIELCE UL. OLSZEWSKIEGO</div></div> <div><div>Prawa autorskie zastrzeżone. Ustawa z dn. 4.02.1994 r.</div><div>Kopowanie i wykorzystywanie bez zgody autora jest zabronione</div></div>	<div><div>KIELECKI PARK TECHNOLOGICZNY</div><div>www.technopark.kielce.pl</div></div> <div><div>OKO</div><div>ARCHITEKCI</div></div>	<div>PROJEKT ARANŻACJI I WYPOSAŻENIA</div> <div>MOD. F BUD. CT</div>	FAZA	Projekt Wnętrz
		TYTUŁ RYSUNKU : STAN ISTNIEJĄCY WOD-KAN	BRANŻA	Architektura
<div>GŁÓWNY PROJEKTANT</div> <div>mgr inż.arch.</div> <div>Andrzej Starachowski</div> <div>PROJEKTANT</div> <div>mgr inż.arch.</div> <div>Agnieszka Starachowska</div> <div>mgr inż.</div>	<div>IMIĘ I NAZWISKO</div> <div>IMIĘ I NAZWISKO</div> <div>IMIĘ I NAZWISKO</div>	<div>Specjalność i nr uprawnień</div> <div>SW 10/2004 spec. arch.</div> <div></div>	SKALA	1:100
			NR RYS.	A26
			Data i podpis	

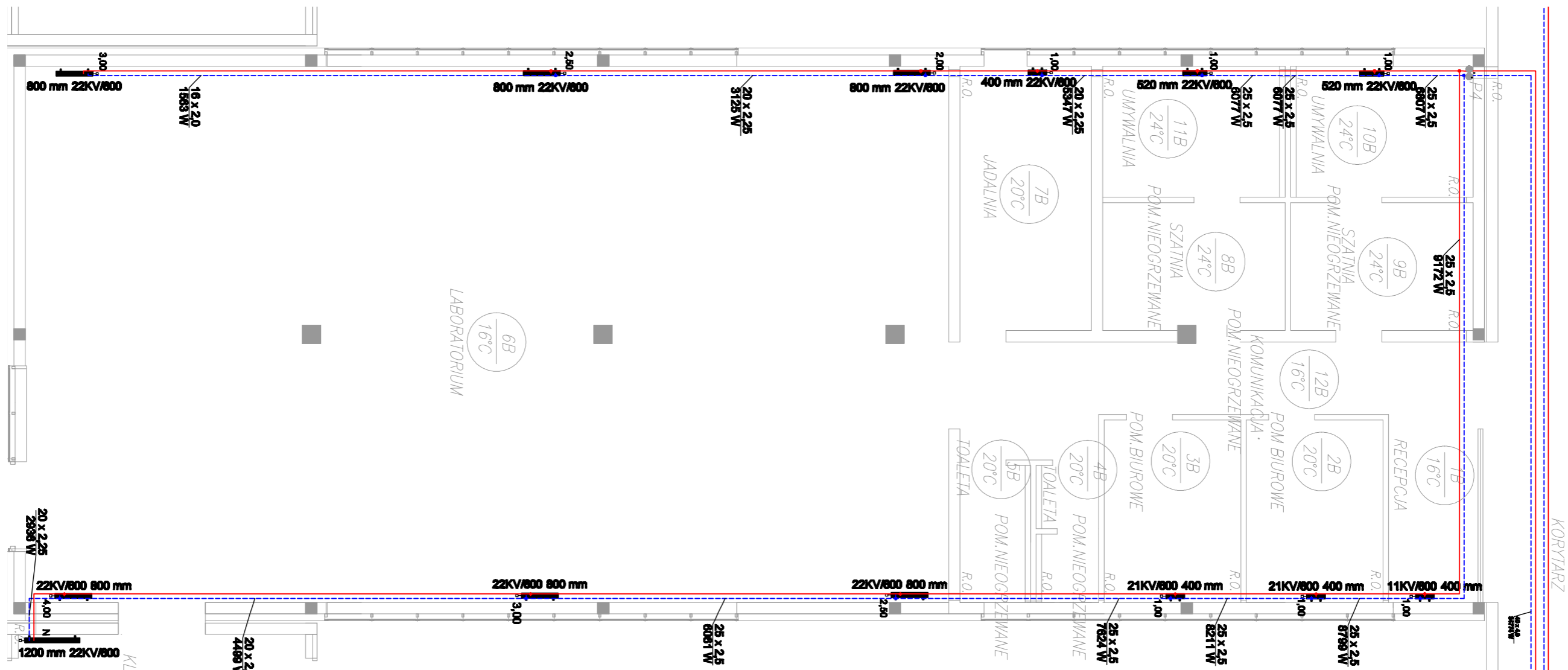

UWAGA: RYSUNKI STANU ISTNIEJĄCEGO NA PODSTAWIE DOKUMENTACJI WYKONAWCZEJ. DO POTWIERDZENIA NA BUDOWIE I PO DEMONTAŻU SUFITÓW.

<div>INWESTOR</div> <div>Kielecki Park Technologiczny Kiece ul. Olszewskiego 6</div> <div><div>BIURO PROJEKTÓW :</div><div>OKO ARCHITEKCI</div><div>ul. Olszewskiego 6 lok 3.29 25-663 Kielce</div><div>tel. +48 516 199 530</div></div> <div><div>NAZWA I ADRES OBIEKTU BUDOWLANEGO :</div><div>BUDYNEK CT MODUŁ F</div><div>KPT KIELCE UL. OLSZEWSKIEGO</div></div> <div><div>Prawa autorskie zastrzeżone. Ustawa z dn. 4.02.1994 r.</div><div>Koplowanie i wykorzystywanie bez zgody autora jest zabronione</div></div>	<div><div>KIELECKI PARK TECHNOLOGICZNY</div><div>www.technopark.kielce.pl</div></div> <div><div>OKO</div><div>ARCHITEKCI</div></div>	<div>PROJEKT ARANŻACJI I WYPOSAŻENIA MOD. F BUD. CT</div> <div>TYTUŁ RYSUNKU : STAN ISTNIEJĄCY CO</div> <div><div>GŁÓWNY PROJEKTANT</div><div>mgr inż.arch.</div><div>Andrzej Starachowski</div></div> <div><div>PROJEKTANT</div><div>mgr inż.arch.</div><div>Agnieszka Starachowska</div></div> <div><div></div><div>mgr inż.</div><div></div></div>	FAZA	Projekt Wnętrz
			BRANŻA	Architektura
			SKALA	1:100
			NR RYS.	A27
			IMIĘ I NAZWISKO	Specjalność i nr uprawnień
			SW 10/2004 spec. arch.	02,2015r
				02,2015r

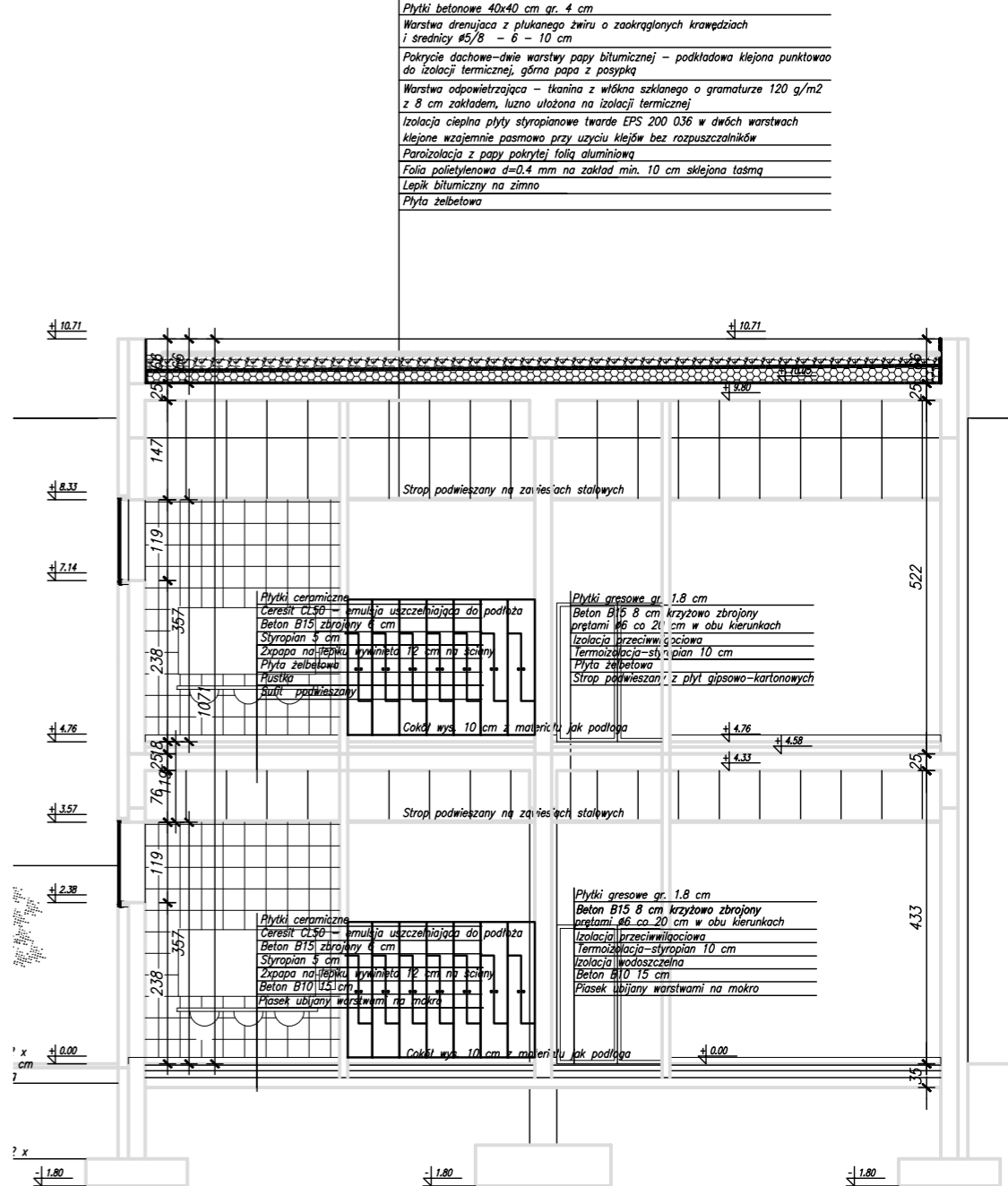
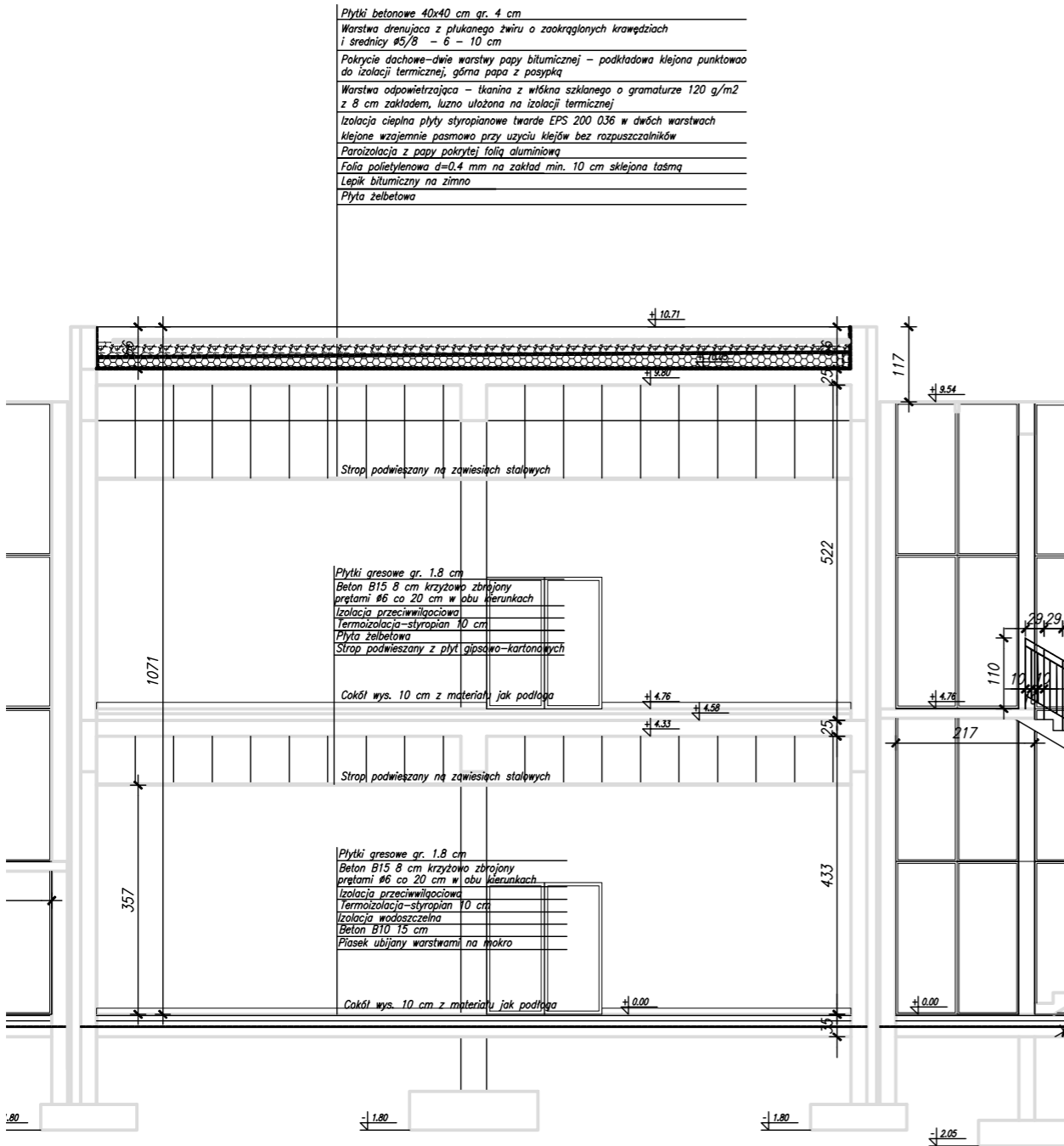

UWAGA: RYSUNKI STANU ISTNIEJĄCEGO NA PODSTAWIE DOKUMENTACJI WYKONAWCZEJ. DO POTWIERDZENIA NA BUDOWIE I PO DEMONTAŻU SUFITÓW.

<div>INWESTOR</div> <div>Kielecki Park Technologiczny Kiece ul. Olszewskiego 6</div>	<div></div> <div>KIELECKI PARK TECHNOLOGICZNY</div> <div>www.technopark.kielce.pl</div>	PROJEKT ARANŻACJI I WYPOSAŻENIA MOD. F BUD. CT		FAZA	Projekt Wnętrz
				BRANŻA	Architektura
				SKALA	1:100
<div>BIURO PROJEKTÓW :</div> <div>OKO ARCHITEKCI</div> <div>ul. Olszewskiego 6 lok 3.29 25-663 Kielce tel. +48 516 199 530</div>	<div></div>	TYTUŁ RYSUNKU : STAN ISTNIEJĄCY PRZEKROJE		NR RYS.	A28
			IMIĘ I NAZWISKO	Specjalność i nr uprawnień	Data i podpis
<div>NAZWA I ADRES OBIEKTU BUDOWLANEGO :</div> <div>BUDYNEK CT MODUŁ F KPT KIELCE UL. OLSZEWSKIEGO</div>		GŁÓWNY PROJEKTANT	mgr inż.arch. Andrzej Starachowski	SW 10/2004 spec. arch.	02,2015r
		PROJEKTANT	mgr inż.arch. Agnieszka Starachowska		02,2015r
			mgr inż.		

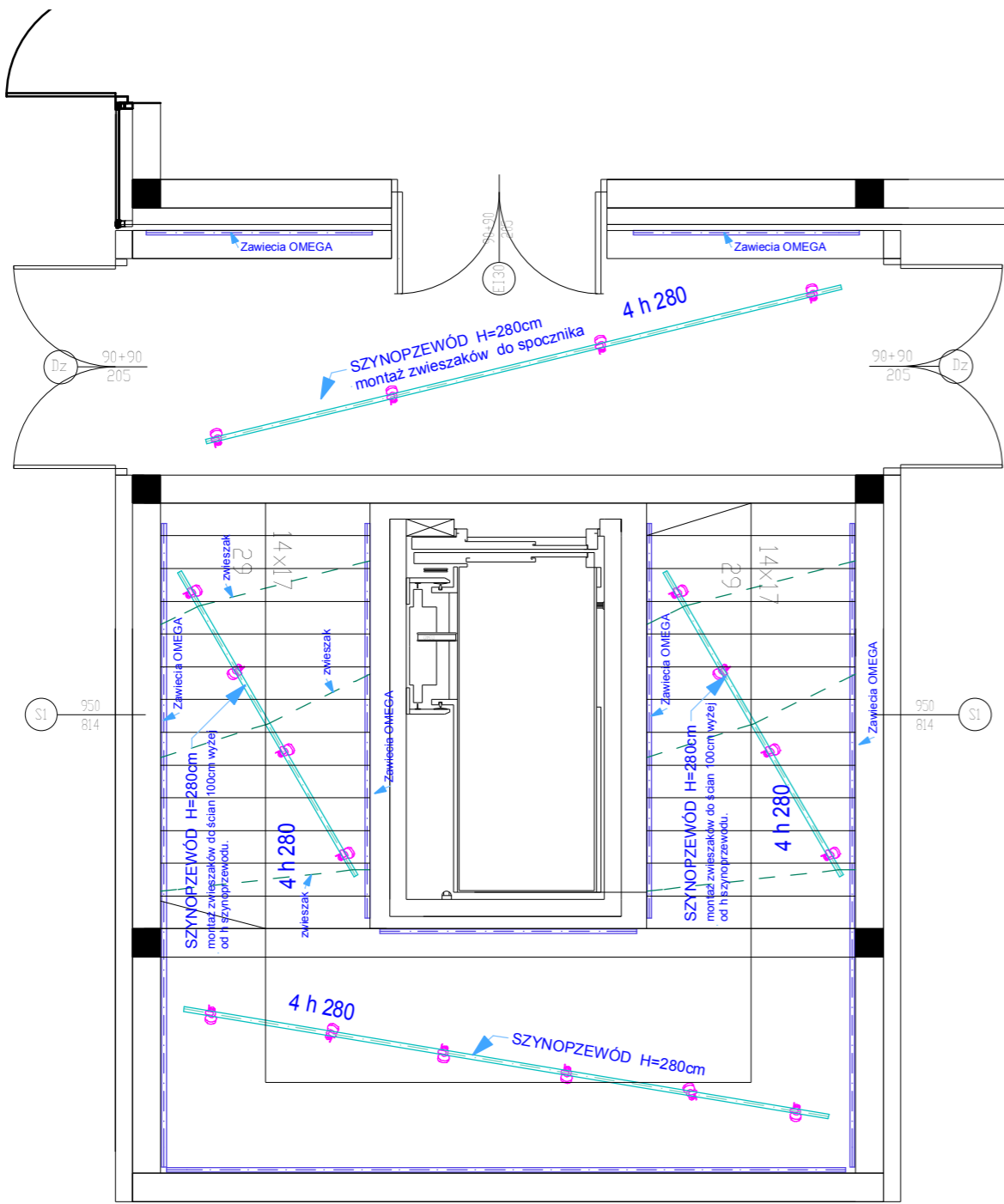

PARTER

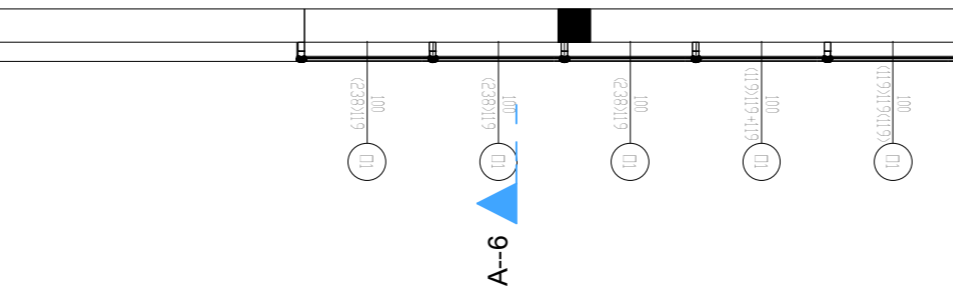

Tear LED - OPRAWY I SZYNOPRZEWODY

ZESTAWIENIE ELEMENTÓW OŚWIETLENIA:

- 3x szynoprzewód biały 580cm
- montaż zwieszaków do sufitu
- 2x szynoprzewód biały 320cm
- montaż zwieszaków typu V ,
- do ścian 100cm wyżej od h szynoprzewodu.
- 22 oprawy Tear LED białe

Uwaga:
-Projektowane oprawy na szynoprzewodach
wpięte do istniejących obwodów oświetleniowych.

ZESTAWIENIE ELEMENTÓW ZAWIESI
WYSTAWIENNICZYCH:

- SYSTEM OMEGA
- 32 m prowadnicy 20x30mm
- 35 ramek A2 z kompletem zawiesi

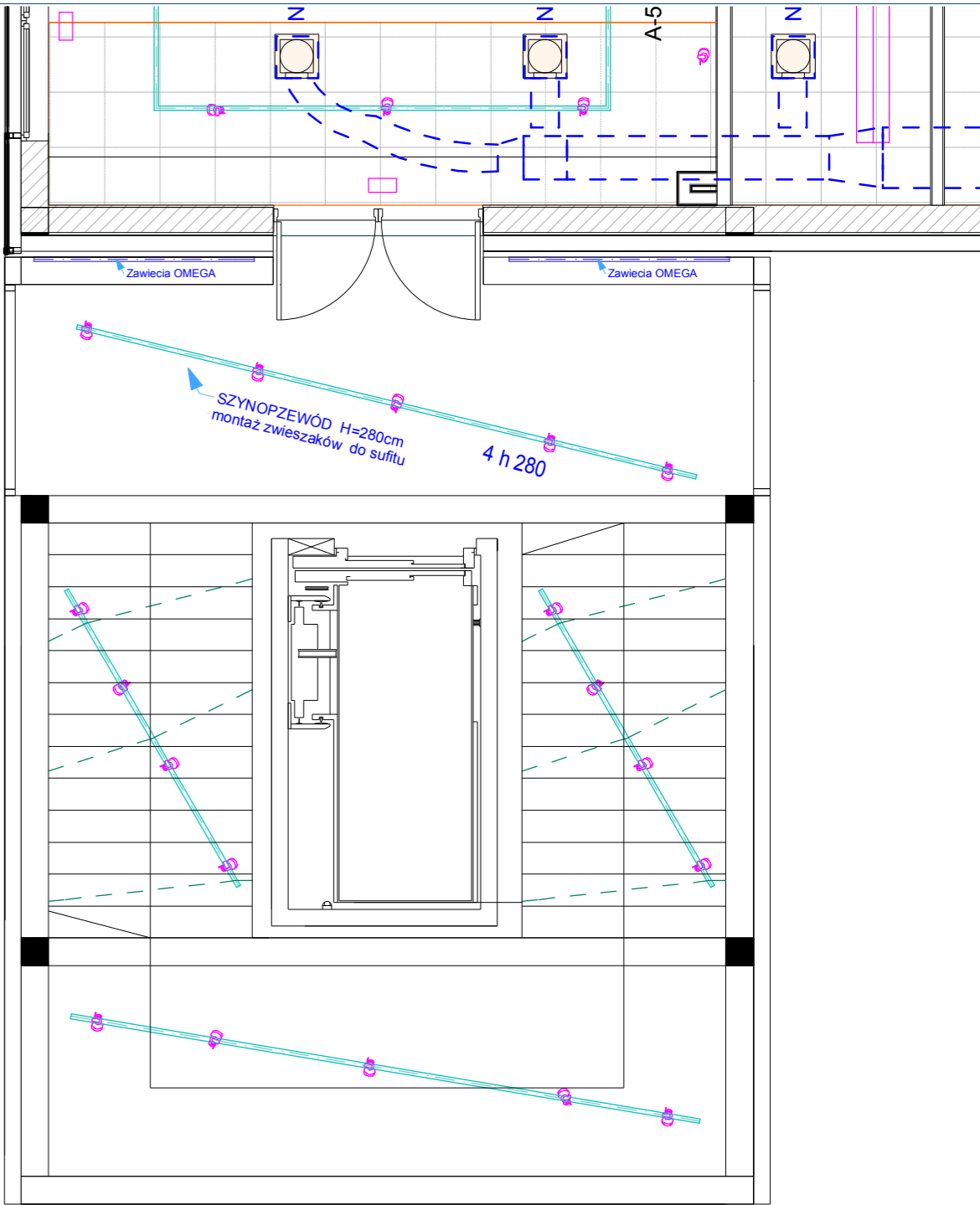

PIĘTRO

INWESTOR Kielecki Park Technologiczny Kiełce ul. Olszewskiego 6	 KIELECKI PARK TECHNOLOGICZNY <small>www.technopark.kielce.pl</small>	PROJEKT ARANŻACJI I WYPOSAŻENIA MOD. F. BUD. CT		FAZA	Projekt Wnętrz		
				BRANŻA	Architektura		
BIURO PROJEKTÓW : OKO ARCHITEKCI ul. Olszewskiego 6 lok 3.29 25-663 Kielce tel. +48 516 199 530		TYTUŁ RYSUNKU : KLATKA SCHODOWA		SKALA	1:50		
				NR RYS.	A29		
NAZWA I ADRES OBIEKTU BUDOWLANEGO : BUDYNEK CT MODUŁ F KPT KIELCE UL. OLSZEWSKIEGO		IMIĘ I NAZWISKO		Specjalność i nr uprawnień	Data i podpis		
				GŁÓWNY PROJEKTANT	mgr inż. arch. Andrzej Starachowski	SW. 10/2004 spec. arch.	02.2015r
				PROJEKTANT	mgr inż. arch. Agnieszka Starachowska		02.2015r
Prawa autorskie zastrzeżone. Ustawa z dn. 4.02.1994 r. Kopowanie i wykorzystywanie bez zgody autora jest zabronione		mgr inż.					